

RIDE THE DREAMLAND

# 2023

GUIDA TECNICA



**VENETO CLASSIC**  
15.10.2023

**GIRO DEL VENETO**  
11.10.2023

**SERENISSIMA GRAVEL**  
13.10.2023

**VENETO GO**  
14.10.2023



REGIONE del VENETO



Veneto  
The Land of Venice

[www.veneto.eu](http://www.veneto.eu)



Comune di Belluno



Comune di Conegliano



Comune di Montebelluna



FONDO FONDAZIONE COMPANTI



REGIONE del VENETO



Comune di Montebelluna



Comune di Crotolina



Comune di Venezia



# SOMMARIO

## *Index*

<b>PARTNER</b> <i>Partners</i>	<b>4</b>
<b>PRESIDI OSPEDALIERI</b> <i>Hospitals</i>	<b>5</b>
<b>ORGANIGRAMMA</b> <i>Organigram</i>	<b>6</b>
<b>PARCHEGGI partenze/arrivi</b> <i>Parking departure/arrival</i>	<b>7</b>
<b>GIRO DEL VENETO</b>	<b>8</b>
<b>SERENISSIMA GRAVEL</b>	<b>26</b>
<b>VENETO CLASSIC</b>	<b>46</b>



PLATINUM PARTNER



GOLD PARTNER



SILVER PARTNER



INSTITUTIONAL PARTNER



REGIONE DEL VENETO



SERVICE PARTNER



MEDIA PARTNER



FEDERATION PARTNER



FOUNDATION



POWERED BY



Sport Events



# PRESIDI OSPEDALIERI

## Hospitals

Ospedale di Bassano del Grappa  
Ospedale di Cittadella  
Ospedale di Castelfranco Veneto  
Ospedale di Treviso  
Ospedale di Vicenza  
Ospedale di Padova  
Ospedale di Abano Terme  
Ospedale di Montebelluna  
Ospedale di Jesolo  
Ospedale di Vittorio Veneto



# ORGANIGRAMMA

## Organigram



### ORGANIZZAZIONE

**SOCIETÀ ORGANIZZATRICE**  
PP Sport Events S.r.l.

**DIREZIONE GENERALE**  
Filippo Pozzato  
Simone Baldisseri

**ASSISTENTI DIREZIONE GENERALE**  
Maria Elena Spadaro  
Roberto Mauri

**RESPONSABILE PERCORSO**  
Marco Fasolo

**ADDETTO ALLA GIURIA**  
Federica Guarniero

**INTERPRETE**  
Marilena Zangrando

**AMMINISTRAZIONE**  
Maria Elena Spadaro  
Sonia Zamperetti

**SEGRETERIA**  
Davide Bardelli  
Silvia Magni

**UFFICIO STAMPA & MEDIA**  
Media PP Sport Events S.r.l.  
Carlo Malvestio  
Daniel Friebe

**CERIAMONIALE**  
Deborah Panella

**COORDINATORE AUTISTI**  
Simone Baldisseri

**EQUIPE SANITARIA**  
Dott. Matteo Zanella

**ASSISTENZA SANITARIA**  
MST Group

**LOGISTICA**  
Michele Forner

**PUBBLICHE RELAZIONI**  
Carlo Malvestio  
Daniel Friebe

**SETTORE DI PARTENZA E ARRIVO**  
Michele Forner

**COMANDANTE DELLA POLIZIA STRADALE**  
Commissario Capo Dott. Pietro Cecere

**ISPETTORE DI PERCORSO**  
Marco Fasolo

**FRECCIATORI**  
Marco Fasolo  
Marco Ponzio

**RESPONSABILE MARKETING**  
Filippo Tentori

### COORDINATORE SCORTE TECNICHE

Nicola Zambon  
Marco Ponzio

### EVENT SAFETY MANAGER

Simone Baldisseri  
Michele Forner

### RESPONSABILE ANTIDOPING

Davis Tosin

### REGOLATORE

Mattia Rotondi

### COORDINATORE SCORTE TECNICHE

Nicola Zambon

### SERVIZI

#### AUTOMEZZI

Trivellato Mercedes Benz

#### MOTOSTAFETTE

GM Bike Team  
A.S.D. S.C Fontanafredda scorte tecniche

#### ASSISTENZA MECCANICA

Vittoria

#### CRONOMETRAGGIO

Evodata

#### SEGRETERIA AMMINISTRATIVA ACCREDITI

Evodata

#### ALLESTIMENTO STRUTTURE

Italtelo

#### SICUREZZA

Pantere

#### IMPIANTI AUDIO

Iorg Service

#### SPEAKER

Paolo Mei  
Andrea Berton

#### CATERING

De Pretto Ricevimenti  
Pasticceria Marcon

#### SERVIZIO TV

RAI Radiotelevisione italiana  
Infront Italy s.p.a.

#### SERVIZIO RADIO

Radio Peter Pan

#### ADETTO MULTIMEDIA

Infront Italy s.p.a.  
PP Sport Events S.r.l.

#### RADIO

Servizio Radio Informazioni Lega Ciclismo Professionistico

#### SERVIZIO FOTO & VIDEO

Poci's Pix  
Yanzi

#### VOLONTARI

Volontari PP Sport Events S.r.l.  
Ass.ne Naz. Alpini  
Protezione Civile

# **PARCHEGGI partenza / arrivo**

## ***Parking departure / arrival***

### **VICENZA**

- Park Fogazzaro
- Park Verdi
- Park le Barche
- Park Canove
- Park Borgo Berga

### **CITTADELLA**

- Parcheggio Spalti
- Parcheggio Stadio

### **BASSANO DEL GRAPPA**

- Prato 1 / Prato 2
- P. Angarano - Via Boschetto, 5
- Via G. Volpato, 3
- P. Largo Parolini
- P. Famila - Viale Vicenza

### **MEL**

- Via Don Felice Rosada
- Via Tempietto
- Via Fratti



PLATINUM PARTNER



# THE RETURN OF HISTORY



11 Ottobre  
*October 11 th*

## RIDE THE DREAMLAND

Quando i sogni diventano realtà



## GIRO DEL VENETO



## GIRO DEL VENETO

Non c'è storia del ciclismo senza il **Giro del Veneto**. La prima edizione fu allestita addirittura nel 1909, 114 anni fa, e da quel momento in poi tutti i grandi della disciplina sono passati per le strade venete. L'albo d'oro è lì a testimoniare il prestigio che questa corsa ha accumulato negli anni: lo hanno vinto tra gli altri Costante Girardengo, Fausto Coppi, Fiorenzo Magni, Franco Bitossi, Roger De Vlaeminck, Giuseppe Saronni, Francesco Moser, Moreno Argentin, Michele Bartoli, Davide Rebellin, Gilberto Simoni e Filippo Pozzato.

Ma non sono sempre state rose e fiori, perché tra il 2013 e il 2020 il **Giro del Veneto** non si è svolto. Un peccato imperdonabile, così PP Sport Events e la Regione Veneto lo hanno riportato alla luce nel 2021, unendo alla tradizione tipica del ciclismo alcuni elementi innovativi che la rendono oggi una corsa altamente moderna.

**Mercoledì 11 ottobre 2023** scopriremo chi sarà il successore di Matteo Trentin, che l'anno scorso sfrecciò sul traguardo di Viale Roma a Vicenza. Sarà una giornata imperdibile, perché Giro del Veneto fa rima con storia, ma fa rima anche con innovazione.

## GIRO DEL VENETO

*There is no history of cycling without the **Giro del Veneto**. The first edition was set up in 1909, 114 years ago, and since then all the greats of the discipline passed through the streets of Veneto. The Hall of Fame testifies the prestige that this race has reached over the years: among others Costante Girardengo, Fausto Coppi, Fiorenzo Magni, Franco Bitossi, Roger De Vlaeminck, Giuseppe Saronni, Francesco Moser, Moreno Argentin, Michele Bartoli, Davide Rebellin, Gilberto Simoni and Filippo Pozzato.*

*However, it wasn't all sunshine and rainbows, between 2013 and 2020 the **Giro del Veneto** wasn't held. A great pity, so PP Sport Events and the Veneto Region brought it to light in 2021, combining the typical tradition of cycling with some innovative elements that make it today a highly modern race.*

***Wednesday, October 11, 2023** we will discover who will be the successor of Matteo Trentin, who last year rushed to the finish line of Viale Roma in Vicenza. It will be an unmissable day, because Giro del Veneto rhymes with history, but it also rhymes with innovation.*



**MARTEDÌ 10 OTTOBRE**

VILLA CAFFO, ROSSANO VENETO

**ORE 15:00 - 16:45**

VERIFICA LICENZE

**ORE 17:00**

RIUNIONE TECNICA CON DIRETTORI SPORTIVI,  
GIURIA, DIREZIONE GARA  
A SEGUIRE RIUNIONE SICUREZZA

**MERCOLEDÌ 11 OTTOBRE**

**TOMBOLO**

VIA CONTRADA VITT. VENETO

**ORE 10:00**

APERTURA VILLAGGIO DI PARTENZA

**ORE 11:45 - 12:30**

PRESENTAZIONE TEAM - FOGLIO FIRMA

**ORE 12:45**

PARTENZA

**VICENZA**

VIALE DIECI GIUGNO (MONTE BERICO)

**ORE 13:30**

APERTURA VILLAGGIO D'ARRIVO

**ORE 16:30**

ARRIVO GIRO DEL VENETO

**ORE 16.45**

PREMIAZIONI PIAZZALE DELLA VITTORIA  
(PIAZZALE MONTE BERICO)

**ORE 12:00 - 18:00**

SALA STAMPA, DIREZIONE, GIURIA - PIAZZALE  
DELLA VITTORIA

**TUESDAY 10 OCTOBER**

VILLA CAFFO, ROSSANO VENETO

**15:00 - 16:45**

LICENCE VERIFICATION

**17:00**

TECHNICAL BRIEFING WITH SPORT DIRECTORS,  
JURY, RACE DIRECTION  
FOLLOWING SAFETY MEETING.

**WEDNESDAY 11 OCTOBER**

**TOMBOLO**

VIA CONTRADA VITT. VENETO

**10:00**

OPENING DEPARTURE VILLAGE

**11:45 - 12:30**

TEAM PRESENTATION - SIGNATURE CHECK

**12:45**

START OF THE RACE

**VICENZA**

VIALE DIECI GIUGNO (MONTE BERICO)

**13:30**

OPENING OF ARRIVAL VILLAGE

**16:30**

ARRIVAL OF THE RACE GIRO DEL VENETO

**16:45**

AWARD CEREMONY PIAZZALE DELLA VITTORIA  
(PIAZZALE MONTE BERICO)

**12:00 - 18:00**

PRESS ROOM, MANAGEMENT, JURY - PIAZZALE  
DELLA VITTORIA

\*Gli orari potrebbero subire variazioni e sono soggetti a conferma ufficiale.

\* Timetables may change and are subject to official confirmation.

## PRESIDENTE UCI

MARIEN PHILIPPE

COMPONENTE COORDINANTE  
Crocetti Gianluca

COMPONENTE  
Balzi Daniele

GIUDICE IN MOTO  
Capodicasa Matteo

GIUDICE IN MOTO  
Dainelli Gabriele

GIUDICE IN MOTO  
Patruno Cosimo Damiano

GIUDICE D'ARRIVO  
Contarin Francesca

## DCO

Tihomir Jureša

## DIRETTORI DI CORSA

Roberto Sardi  
Roberto Mauri  
Andrea Negro

G  
I  
R  
O  
  
D  
E  
L  
  
V  
E  
N  
E  
T  
O

# SPECIFIC REGULATIONS

## ART. 1 - ORGANISATION

Venturo S.S.D. A R.L. based in Via Galielo Galieli, 63 – Sandrigo (VI) organizes the Giro del Veneto, due to take place on Wednesday, October 11, 2023, in accordance with the existing International Cycling Union regulations.

## ART. 2 – TYPE OF RACE

The race is reserved to riders belonging to the Men Elite category. The race is entered in the Europe Tour Calendar in class 1.Pro ME. Points will be awarded for the individual UCI World Ranking – One-day races, in compliance with UCI article 2.10.008 as follows : 1<sup>st</sup> pts 200; 2<sup>nd</sup> pts 150; 3<sup>rd</sup> pts 125 ; 4<sup>th</sup> pts 100 ; 5<sup>th</sup> pts 85; 6<sup>th</sup> pts 70; 7<sup>th</sup> pts 60; 8<sup>th</sup> pts 50; 9<sup>th</sup> pts 40; 10<sup>th</sup> pts 35; 11<sup>th</sup> pts 30; 12<sup>th</sup> pts 25; 13<sup>th</sup> pts 20; 14<sup>th</sup> pts 15; 15<sup>th</sup> pts 10; from 16<sup>th</sup> to 30<sup>th</sup> pts 5, from 31<sup>st</sup> to 40<sup>th</sup> pts 3.

## ART. 3 - PARTICIPATION

In compliance with the UCI Art. 2.1.005 the race is reserved by invitation to UCI WorldTeams (max 70%), UCI ProTeams, UCI continental teams of the country, UCI cyclo-cross professional teams of the country, Foreign UCI continental teams (max. 2), National team of the country of the organiser.

Number of riders per team has been set in 7 (seven).

The Organiser, to the purpose of safeguarding the image and reputation of its own race, reserves the right to refuse, up to the stating time, any rider or team who – by their acts or declarations – would prove to have failed to keep the principles of sport fair play and the commitments undertaken and set forth in UCI Art. 1.1.023/1.2.079.

## ART. 4 – RACE HEADQUARTERS

The preliminary operations, licenses check and race number collection will take place on Tuesday, October 10, 2023 from 15:00 to 16:45 in Villa Caffo, Via Bassano 17, Rossano Veneto (VI). In the same venue, at 17:00 there will be the meeting with the Sports Directors, the Organization Management and the Commissaires' Panel.

The race security briefing to be attended by all persons who will be driving a car or a motorcycle in the race convoy, including a representative of the television production and a representative of the Police, will take place at 17:30.

## ART. 5 – RADIO TOUR

Radio tour is broadcasted on the 149.850 MHz frequency.

## ART. 6 – NEUTRAL SUPPORT SERVICE

Neutral support services are provided by Vittoria through 3 neutral cars.

## ART. 7 – MEDICAL SERVICE

Medical care shall be administrated by an adequate number of Doctors and Paramedics designated by the Race Management, during the race as well as before the race and after the last rider has crossed the finish line. If need be, Doctors are the sole persons responsible for transporting riders to the hospitals listed in the Technical Guide.

## ART. 8 – FEEDING / GREEN ZONES

Feeding is allowed by stationary Teams' staff, and from Teams' cars according to UCI regulations from km 30 to 20 km to the finish. Green zones arranged on the race route are detailed in the Technical Guide.

Further information about the feeding procedures will be provided by the Commissaires' Panel at the Team Managers' meeting.

#### **ART. 9 – FINISHING TIME LIMIT**

Any rider finishing in a time exceeding that of the winner by 8% shall not be classified. The time limit may, in exceptional circumstances, be increased by the Commissaries' Panel in agreement with the Organiser.

#### **ART. 10 – AWARD CEREMONY**

According to UCI Art. 1.2.112/113 the first three best-placed riders shall attend the awards ceremony no later than 10 minutes after crossing the finish line.

#### **ART. 11 – ANTI-DOPING CONTROL**

The Doping Control Officer (DCO) will perform the anti-doping control according to the UCI Regulations, in compliance with the Italian's instructions and procedures, and in accordance with Chapter 14 of the UCI ADR-TIR and with the relevant Italian legislation in force.

#### **ART. 12 - SANCTIONS**

All infringements shall be sanctioned according to the UCI scale penalty.

#### **ART. 13 - PRIZES**

The race prizes correspond to the amount set by UCI and the value is provided by the Organisation to the ACCPI to be distributed to the associates and/or delegating parties according to the following scale : 1<sup>st</sup> classified Euro 7.515; 2<sup>nd</sup> classified Euro 3.760; 3<sup>rd</sup> classified Euro 1.875; 4<sup>th</sup> classified Euro 935; 5<sup>th</sup> classified Euro 745; 6<sup>th</sup> and 7<sup>th</sup> classified Euro 565; 8<sup>th</sup> and 9<sup>th</sup> classified Euro 375; from 10<sup>th</sup> to 20<sup>th</sup> classified Euro 190. The total prize money is Euro 18.800

#### **ART. 14 – RESPECT OF THE ENVIRONMENT**

The Organiser commits itself to protect the environment by raising awareness in the hospitality areas at the start and finish, by setting up specific waste bins. In addition, 'green zones' are set up on the race course where riders have to deposit their waste.

#### **ART. 15 – GENERAL PROVISIONS**

Only persons identified upon collection of the identification badge by the owner of the authorized vehicle are entitled to follow the race. Possible changes or additions shall be notified to the Organization Director. The drivers of credited cars and motorcycles shall comply with the Rules of the Road, and shall circulate in accordance with the provisions set forth in the "Guidelines for vehicle circulation in the race convoy". They shall, moreover, abide by the instructions received by the Organization Director and by his Officials. All vehicles must be provided with a Radio-Tour receiver. Persons who are not recognized as having a role acknowledged by the organizers and services-related functions, as well as under-age persons, are not allowed to follow the race. In the event of non-compliance, the Art. Of Part 2, Chapter 2, paragraph 4 of the UCI Regulations shall apply. The organization shall not be held liable in any way whatsoever for damages arising from accidents occurred prior, during or after the race, depending from actions not ascribable to the same organization, to persons in general, event if unrelated with the race. For all that is not regulated under this ruling, the UCI and FCI and regulations shall apply.

# REGOLAMENTO SPECIALE DI CORSA

## Art. 1 - ORGANIZZAZIONE

La Venturo S.S.D. A R.L. con sede in Via Galileo Galilei, 63 – Sandrigo (VI) organizza per mercoledì 11 ottobre 2023 il Giro del Veneto secondo i regolamenti vigenti dell'Unione Ciclistica Internazionale.

## Art. 2 – TIPO DI CORSA

La corsa è riservata ai corridori di categoria Men Elite ed è iscritta nel calendario UCI Europe Tour in classe 1.Pro ME. La gara, secondo quanto previsto dall'art. 2.10.008, assegna i seguenti punti validi per la classifica individuale mondiale UCI – gare di un giorno: 1° pt. 200; 2° pt. 150; 3° pt. 125; 4° pt. 100; 5° pt. 85; 6° pt. 70; 7° pt. 60; 8° pt. 50; 9° pt. 40; 10° pt. 35; 11° pt. 30; 12° pt. 25; 13° pt. 20; 14° pt. 15; 15° pt. 10; dal 16° al 30° pt. 5, dal 31° al 40° pt. 3

## Art. 3 - PARTECIPAZIONE

Conformemente all'art. UCI 2.1.005 la corsa è ad invito per le squadre UCI WorldTeams (max 70%), UCI ProTeams, UCI continental teams del Paese dell'Organizzatore, UCI cyclo-cross professional teams del Paese dell'Organizzatore, UCI continental teams stranieri (max. 2), Squadra Nazionale del Paese dell'Organizzatore

Il numero di corridori per squadra è pari a 7.

L'organizzatore al fine di salvaguardare l'immagine e la reputazione della propria gara, si riserva il diritto di rifiutare, fino al momento della partenza, i corridori o i Gruppi Sportivi che con i propri atti o dichiarazioni dimostrassero di venire meno ai principi di lealtà sportiva, agli impegni assunti e previsti dall'art. UCI 1.1.023/1.2.079.

## Art. 4 – QUARTIER GENERALE

Le operazioni preliminari, la verifica licenze e la distribuzione dei numeri di gara si svolgeranno martedì 10 ottobre 2023 dalle ore 15:00 alle ore 16:45 presso Villa Caffo, Via Bassano 17, Rossano Veneto (VI).

Nello stesso luogo alle ore 17:00 avrà luogo la riunione con i Direttori Sportivi, il Collegio dei Commissari e la Direzione di Gara.

Alle ore 17.30 seguirà la riunione sulla Sicurezza in Corsa alla quale dovranno obbligatoriamente partecipare tutti gli autisti ed i piloti delle moto che opereranno nel convoglio gara. Alla riunione presenzierà un referente della produzione televisiva ed il Comandante della Scorta della Polizia Stradale.

## Art. 5 – RADIO TOUR

Le informazioni in corsa sono diffuse sulla frequenza MHz 149.850

## Art. 6 – ASSISTENZA TECNICA

Il servizio di assistenza tecnica è fornito da Vittoria a mezzo di tre vetture neutre.

## Art. 7 – SERVIZIO SANITARIO

Il servizio sanitario, diretto da personale medico e paramedico in numero adeguato, è operativo durante lo svolgimento della corsa ed è anche a disposizione prima della partenza e dopo l'arrivo. All'occorrenza i medici sono gli unici responsabili del trasporto dei partecipanti presso i presidi ospedalieri.

## Art. 8 – RIFORNIMENTO / ZONE VERDI

Il rifornimento è consentito da personale appiedato e dalle vetture dei Teams in base alle

norme UCI a partire dal km 30 e sino a 20 km dall'arrivo. Le "zone verdi" presenti sul percorso sono dettagliate nella Guida Tecnica.

Ulteriori informazioni sulle modalità del rifornimento saranno fornite dal Collegio dei Commissari nell'ambito della riunione con i Direttori Sportivi.

#### **Art. 9 – TEMPO MASSIMO**

Il tempo massimo è stabilito nell'8% del tempo del vincitore. Tale limite può essere aumentato, in caso di circostanze eccezionali, dal collegio dei commissari in accordo con l'organizzatore.

#### **Art. 10 – CERIMONIA PROTOCOLLARE**

Secondo gli art. UCI 1.2.112/113 i primi tre classificati dovranno presentarsi al cerimoniale entro 10 minuti dal loro arrivo.

#### **Art. 11 – CONTROLLO ANTI-DOPING**

L'ispettore antidoping (DCO) effettua il controllo sulla base dei regolamenti UCI in accordo con procedure e istruzioni secondo il Cap. 14 UCI ADR-TIR e delle leggi Italiane vigenti in materia.

#### **Art. 12 - SANZIONI**

Le infrazioni sono sanzionate secondo il regolamento UCI e la rispettiva "tabella sanzioni".

#### **Art. 13 - PREMI**

I premi della gara corrispondono a quanto stabilito dall' UCI e verranno messi a disposizione dell'ACCPi per la distribuzione agli associati e/o ai deleganti secondo la seguente ripartizione: 1° classificato Euro 7.515; 2° classificato Euro 3.760; 3° classificato Euro 1.875; 4° classificato Euro 935; 5° classificato Euro 745; 6° e 7° classificato Euro 565; 8° e 9° classificato Euro 375; dal 10° al 20° classificato Euro 190.

Il totale Montepremi è pari ad Euro 18.800.

#### **Art. 14 – RISPETTO DELL'AMBIENTE**

L'organizzatore si impegna al rispetto dell'ambiente attraverso la sensibilizzazione nelle aree hospitality di partenza e arrivo, predisponendo apposita raccolta differenziata. Inoltre, sul percorso di gara sono allestite delle "green zones" che gli atleti dovranno utilizzare per depositare i loro rifiuti.

#### **Art. 15 – DISPOSIZIONI GENERALI**

Possono seguire la corsa solo le persone denunciate all'atto del ritiro dei contrassegni dal titolare del rispettivo automezzo. Eventuali modifiche o aggiunte devono essere notificate al Direttore dell'Organizzazione. I conducenti delle auto e delle moto accreditate devono rispettare le norme del Codice della Strada e devono circolare secondo quanto previsto ed indicato nelle "Linee Guida per la circolazione dei veicoli all'interno della corsa"; devono altresì sottostare alle disposizioni del Direttore dell'Organizzazione e dei suoi collaboratori. Tutti i veicoli devono essere equipaggiati con apparecchi radio per la ricezione delle informazioni di corsa. Non possono seguire la corsa persone che non vi abbiano funzioni riconosciute dagli organizzatori e inerenti ai vari servizi, né persone di minore età. In caso di mancata ottemperanza verranno applicati gli articoli della Parte 2, Capitolo 2, Paragrafo 4 del Regolamento UCI. Nessuna responsabilità di alcuna natura fa capo all'Organizzatore per i danni derivati da incidenti prima, durante e dopo la corsa a spettatori e persone in genere, anche se estranee alla manifestazione stessa, in dipendenza di azioni non messe in atto dall'Organizzazione medesima. Per quanto non contemplato nel presente regolamento valgono i regolamenti dell'UCI e della FCI.





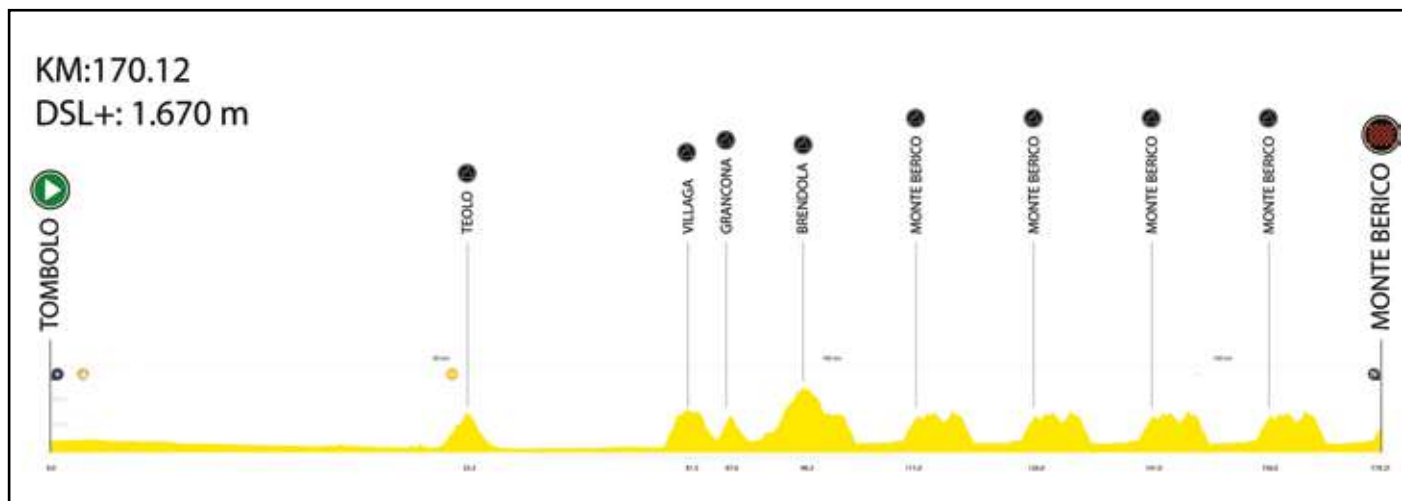



# GIRO DEL VENETO

# CRONOTABELLA

COMUNE	11/10/23	Distanze in Km			Ora passaggio		
		parz.	progres.	mancano all'arrivo	media km/h	media km/h	media km/h
		km	km	km	42	44	46
TOMBOLO (PD)	Via Vittorio Veneto SP 52	0,00	0,00	170,210	12:45'	12:45'	12:45'
TOMBOLO (PD)	Via Vittorio Veneto SP 52	1,690	1,690	168,520	12:47'	12:47'	12:47'
CITTADELLA (PD)	Via Luparense SP 52	0,450	2,140	168,070	12:48'	12:47'	12:47'
"	Svolta a DX via Rometta SP 22	0,380	2,520	167,690	12:48'	12:48'	12:48'
"	Rotatoria 2° uscita via Sanmartinara	0,790	3,310	166,900	12:49'	12:49'	12:49'
"	Via Borgo Musiletto	0,440	3,750	166,460	12:50'	12:50'	12:49'
"	Svolta a DX via Casa di Ricovero	0,100	3,850	166,360	12:50'	12:50'	12:50'
"	Svolta a DX via Riva dell'Ospedale SP 68	0,390	4,240	165,970	12:51'	12:50'	12:50'
"	Riva del Grappa	0,480	4,720	165,490	12:51'	12:51'	12:51'
"	Riva del Pasubio	0,460	5,180	165,030	12:52'	12:52'	12:51'
"	Svolta a DX via Borgo Vicenza	1,190	6,370	163,840	12:54'	12:53'	12:53'
FONTANIVA (PD)	Via Guglielmo Marconi	1,220	7,590	162,620	12:55'	12:55'	12:54'
"	Rotatoria Piazza del Sagrato 2° uscita SP 67	0,050	7,640	162,570	12:55'	12:55'	12:54'
"	Via Roma SP 67	0,700	8,340	161,870	12:56'	12:56'	12:55'
"	Via Angelo Velo SP 67	1,150	9,490	160,720	12:58'	12:57'	12:57'
"	Via Angelo Velo SS 53	2,070	11,560	158,650	13:01'	13:00'	13:00'
CARMIGNANO DI BRENTA (PD)	Via Provinciale SS 53	0,550	12,110	158,100	13:02'	13:01'	13:00'
"	Via Postumia SS 53	2,170	14,280	155,930	13:05'	13:04'	13:03'
"	Svolta a DX Viale Europa SP 94	0,480	14,760	155,450	13:06'	13:05'	13:04'
"	Svolta a DX Via Contarina Nuova SP 94	0,740	15,500	154,710	13:07'	13:06'	13:05'
GRANTORTO (PD)	Via Giacomo Prandina SP 94	2,010	17,510	152,700	13:10'	13:08'	13:07'
"	Via Muttirona SP 94	2,220	19,730	150,480	13:13'	13:11'	13:10'
PIAZZOLA SUL BRENTA (PD)	Via Andrea Mantegna SP 94	0,420	20,150	150,060	13:13'	13:12'	13:11'
"	Svolta a DX Via Grantorto SP 94 Dir	0,440	20,590	149,620	13:14'	13:13'	13:11'
"	Svolta a DX Via Isola SP 94 Dir	1,140	21,730	148,480	13:16'	13:14'	13:13'
"	Via Seghe SP 94 Dir	1,080	22,810	147,400	13:17'	13:16'	13:14'
CAMISANO VICENTINO (VI)	Via Seghe SP 25	1,980	24,790	145,420	13:20'	13:18'	13:17'
"	Via Badia SP 25	2,130	26,920	143,290	13:23'	13:21'	13:20'
"	Via Vittorio Veneto SP 25	0,170	27,090	143,120	13:23'	13:21'	13:20'
"	Via Torrossa SP 25	0,350	27,440	142,770	13:24'	13:22'	13:20'
"	Svolta a DX Via degli Alpini SP 117	0,700	28,140	142,070	13:25'	13:23'	13:21'
"	Rotatoria 3° uscita Via Vanzo Nuovo SP 21	1,920	30,060	140,150	13:27'	13:25'	13:24'
"	Via Mancamento SP 21	0,690	30,750	139,460	13:28'	13:26'	13:25'
GRISIGNANO DI ZOCCO (VI)	Via Mantegna SP 21	0,080	30,830	139,380	13:29'	13:27'	13:25'
"	Rotatoria 1° uscita Via Mantegna SP 21	0,790	31,620	138,590	13:30'	13:28'	13:26'
"	Via Serenissima SP 21	1,910	33,530	136,680	13:32'	13:30'	13:28'
"	Rotatoria 1° uscita Via Roma SR 11	0,110	33,640	136,570	13:33'	13:30'	13:28'
"	Svolta a SX Via Kennedy	0,870	34,510	135,700	13:34'	13:32'	13:30'
"	Rotatoria 1° uscita Strada Provinciale 21 Grimana SP 21	0,480	34,990	135,220	13:34'	13:32'	13:30'
MONTEGALDA (VI)	Strada Provinciale 21 Grimana SP 21	0,200	35,190	135,020	13:35'	13:32'	13:30'
"	Via Zocco SP 21	2,170	37,360	132,850	13:38'	13:35'	13:33'
"	Rotatoria 2° uscita Via Cattaneo SP 21	0,470	37,830	132,380	13:39'	13:36'	13:34'



"	Svolta a DX Via Roma SP 20	0,160	37,990	132,220	13:39'	13:36'	13:34'	
"	Rotatoria 2° uscita Piazza Guglielmo Marconi SP 21	0,520	38,510	131,700	13:40'	13:37'	13:35'	
"	Rotatoria 2° uscita Via Roma SP 16	0,620	39,130	131,080	13:40'	13:38'	13:36'	
"	Via Cucca SP 16	1,000	40,130	130,080	13:42'	13:39'	13:37'	
CERVARESE SANTA CROCE (PD)	Via Roma SP 20	0,700	40,830	129,380	13:43'	13:40'	13:38'	
"	Via Capitello SP 20	0,140	40,970	129,240	13:43'	13:40'	13:38'	
"	Svolta a DX Via Molini SP 20	0,130	41,100	129,110	13:43'	13:41'	13:38'	
"	Via Roma SP 20	2,420	43,520	126,690	13:47'	13:44'	13:41'	
"	Rotatoria 2° uscita Via Roma SP 20	3,600	47,120	123,090	13:52'	13:49'	13:46'	
"	Via Montebello SP 20	0,610	47,730	122,480	13:53'	13:50'	13:47'	
TEOLO (PD)	Via Circuito Montebello SP 20	0,730	48,460	121,750	13:54'	13:51'	13:48'	
"	Svolta a DX Via Euganea Treponti SP 89	0,950	49,410	120,800	13:55'	13:52'	13:49'	
"	Via Euganea Villa SP 89	1,710	51,120	119,090	13:58'	13:54'	13:51'	
"	Via Euganea Teolo SP 89	2,060	53,180	117,030	14:00'	13:57'	13:54'	
"	Via Roma SP 89	0,730	53,910	116,300	14:02'	13:58'	13:55'	
"	Svolta a DX Via Fontana Maggiore	0,220	54,130	116,080	14:02'	13:58'	13:55'	
"	Svolta a DX Via Trespole	0,200	54,330	115,880	14:02'	13:59'	13:55'	
"	Via Buca dell'Oro	1,060	55,390	114,820	14:04'	14:00'	13:57'	
VO' EUGANEO (PD)	Via Buca dell'Oro	0,160	55,550	114,660	14:04'	14:00'	13:57'	
"	Svolta a DX Via Caltì SP 89	0,990	56,540	113,670	14:05'	14:02'	13:58'	
"	Via Quattro Novembre SP 89	0,980	57,520	112,690	14:07'	14:03'	14:00'	
"	Rotatoria 2° uscita Via Vasche	1,860	59,380	110,830	14:09'	14:05'	14:02'	
"	Via Vò di Sotto	0,410	59,790	110,420	14:10'	14:06'	14:02'	
"	Svolta a DX Via Vò di Sotto SP 47	0,460	60,250	109,960	14:11'	14:07'	14:03'	
AGUGLIARO (VI)	Via Punta SP 07	1,860	62,110	108,100	14:13'	14:09'	14:06'	
"	Rotatoria 2° uscita Via Ponticelli SP 07	1,850	63,960	106,250	14:16'	14:12'	14:08'	
"	Rotatoria 1° uscita Via Riviera SP 247	0,850	64,810	105,400	14:17'	14:13'	14:09'	
CAMPIGLIA AI BERICI (VI)	Rotatoria 3° uscita Strada Provinciale Mediana SP 113	0,260	65,070	105,140	14:17'	14:13'	14:09'	
AGUGLIARO (VI)	Strada Provinciale Mediana SP 113	0,240	65,310	104,900	14:18'	14:14'	14:10'	
CAMPIGLIA AI BERICI (VI)	Strada Provinciale Mediana SP 113	3,050	68,360	101,850	14:22'	14:18'	14:14'	
SOSSANO (VI)	Strada Provinciale Mediana SP 113	1,360	69,720	100,490	14:24'	14:20'	14:15'	
POJANA MAGGIORE (VI)	Strada Provinciale Mediana SP 113	0,310	70,030	100,180	14:25'	14:20'	14:16'	
SOSSANO (VI)	Svolta a DX Via Colloredo SP 04	1,660	71,690	98,520	14:27'	14:22'	14:18'	
"	Via Cà Berta SP 04	1,580	73,270	96,940	14:29'	14:24'	14:20'	
"	Svolta a DX via Circonvallazione SP 08	0,392	73,662	96,548	14:30'	14:25'	14:21'	
"	Via Circonvallazione SP 08	0,392	74,054	96,156	14:30'	14:25'	14:21'	
"	Via Circonvallazione SP 08	0,392	74,446	95,764	14:31'	14:26'	14:22'	
"	Via Circonvallazione SP 08	0,394	74,840	95,370	14:31'	14:27'	14:22'	
"	Via Monticelli SP 08	1,160	76,000	94,210	14:33'	14:28'	14:24'	
VILLAGA (VI)	Via Berico Euganea SP 08	0,370	76,370	93,840	14:34'	14:29'	14:24'	FEED ZONE
"	Svolta a SX Via Villa	2,120	78,490	91,720	14:37'	14:32'	14:27'	
"	Svolta a DX Via Boccadorno	2,680	81,170	89,040	14:40'	14:35'	14:30'	
"	Via Alessandro Manzoni	1,610	82,780	87,430	14:43'	14:37'	14:32'	
"	Via Calto	1,140	83,920	86,290	14:44'	14:39'	14:34'	
VAL LIONA (VI)	Via Casalin	1,070	84,990	85,220	14:46'	14:40'	14:35'	
"	Svolta a DX Via Sette Martiri SP 12	1,810	86,800	83,410	14:49'	14:43'	14:38'	
"	Via Bocca d'Ascesa SP 12	0,720	87,520	82,690	14:50'	14:44'	14:39'	
"	Via San Guadenzio SP 12	0,960	88,480	81,730	14:51'	14:45'	14:40'	

BRENDOLA (VI)	Via Cavecchie SP 12	1,270	89,750	80,460	14:53'	14:47'	14:42'	
"	Via Colombo SP 12	0,840	90,590	79,620	14:54'	14:48'	14:43'	
"	Svolta a DX Via Verdi	0,120	90,710	79,500	14:54'	14:48'	14:43'	
"	Svolta a DX Via Carbonara	1,590	92,300	77,910	14:56'	14:50'	14:45'	
"	Svolta a DX Via Revese SP 129	0,260	92,560	77,650	14:57'	14:51'	14:45'	
"	Via Monte Grappa SP 129	3,470	96,030	74,180	15:02'	14:55'	14:50'	
ARCUGNANO (VI)	Via Paolinio SP 129	0,890	96,920	73,290	15:03'	14:57'	14:51'	
"	Via San Bernardino SP 19	0,920	97,840	72,370	15:04'	14:58'	14:52'	
"	Via Manasse SP 19	0,690	98,530	71,680	15:05'	14:59'	14:53'	
"	Via Spianzana SP 19	2,420	100,950	69,260	15:09'	15:02'	14:56'	
"	Svolta a SX Via Pilla SP 106	2,610	103,560	66,650	15:12'	15:06'	15:00'	
"	Viale Sant'Agostino SP 106	0,730	104,290	65,920	15:13'	15:07'	15:01'	
VICENZA (VI)	Viale Sant'Agostino SP 106	2,840	107,130	63,080	15:18'	15:11'	15:04'	
"	Via Giuseppe Vaccari SP 106	0,220	107,350	62,860	15:18'	15:11'	15:05'	
"	Svolta a DX Via Giambattista Maganza	0,580	107,930	62,280	15:19'	15:12'	15:05'	
"	Viale Arnaldo Fusinato	1,140	109,070	61,140	15:20'	15:13'	15:07'	
"	Svolta a DX Viale Dante Alighieri SP 19	0,640	109,710	60,500	15:21'	15:14'	15:08'	
"	Viale X Giugno SP 19 (INIZIO PRIMO GIRO)	0,260	109,970	60,240	15:22'	15:14'	15:08'	
"	Viale X Giugno SP 19	3,590	113,560	56,650	15:27'	15:19'	15:13'	
ARCUGNANO (VI)	Via Roma SP 19	0,590	114,150	56,060	15:28'	15:20'	15:13'	
"	Via Umberto I SP 19	1,250	115,400	54,810	15:29'	15:22'	15:15'	
"	Via Santa Giustina SP 19	0,610	116,010	54,200	15:30'	15:23'	15:16'	
"	Svolta a DX Via Pilla SP 106	2,610	118,620	51,590	15:34'	15:26'	15:19'	
"	Viale Sant'Agostino SP 106	0,730	119,350	50,860	15:35'	15:27'	15:20'	
VICENZA (VI)	Viale Sant'Agostino SP 106	2,840	122,190	48,020	15:39'	15:31'	15:24'	
"	Via Giuseppe Vaccari SP 106	0,220	122,410	47,800	15:39'	15:31'	15:24'	
"	Svolta a DX Via Giambattista Maganza	0,580	122,990	47,220	15:40'	15:32'	15:25'	
"	Viale Arnaldo Fusinato	1,140	124,130	46,080	15:42'	15:34'	15:26'	
"	Svolta a DX Viale Dante Alighieri SP 19	0,640	124,770	45,440	15:43'	15:35'	15:27'	
"	Viale X Giugno SP 19 (INIZIO SECONDO GIRO)	0,260	125,030	45,180	15:43'	15:35'	15:28'	
"	Viale X Giugno SP 19	3,590	128,620	41,590	15:48'	15:40'	15:32'	
ARCUGNANO (VI)	Via Roma SP 19	0,590	129,210	41,000	15:49'	15:41'	15:33'	
"	Via Umberto I SP 19	1,250	130,460	39,750	15:51'	15:42'	15:35'	
"	Via Santa Giustina SP 19	0,610	131,070	39,140	15:52'	15:43'	15:35'	
"	Svolta a DX Via Pilla SP 106	2,610	133,680	36,530	15:55'	15:47'	15:39'	
"	Viale Sant'Agostino SP 106	0,730	134,410	35,800	15:57'	15:48'	15:40'	
VICENZA (VI)	Viale Sant'Agostino SP 106	2,840	137,250	32,960	16:01'	15:52'	15:44'	
"	Via Giuseppe Vaccari SP 106	0,220	137,470	32,740	16:01'	15:52'	15:44'	
"	Svolta a DX Via Giambattista Maganza	0,580	138,050	32,160	16:02'	15:53'	15:45'	
"	Viale Arnaldo Fusinato	1,140	139,190	31,020	16:03'	15:54'	15:46'	
"	Svolta a DX Viale Dante Alighieri SP 19	0,640	139,830	30,380	16:04'	15:55'	15:47'	
"	Viale X Giugno SP 19 (INIZIO TERZO GIRO)	0,260	140,090	30,120	16:05'	15:56'	15:47'	
"	Viale X Giugno SP 19	3,590	143,680	26,530	16:10'	16:00'	15:52'	
ARCUGNANO (VI)	Via Roma SP 19	0,590	144,270	25,940	16:11'	16:01'	15:53'	
"	Via Umberto I SP 19	1,250	145,520	24,690	16:12'	16:03'	15:54'	
"	Via Santa Giustina SP 19	0,610	146,130	24,080	16:13'	16:04'	15:55'	
"	Svolta a DX Via Pilla SP 106	2,610	148,740	21,470	16:17'	16:07'	15:59'	
"	Viale Sant'Agostino SP 106	0,730	149,470	20,740	16:18'	16:08'	15:59'	
VICENZA (VI)	Viale Sant'Agostino SP 106	2,840	152,310	17,900	16:22'	16:12'	16:03'	
"	Via Giuseppe Vaccari SP 106	0,220	152,530	17,680	16:22'	16:13'	16:03'	

"	Svolta a DX Via Giambattista Maganza	0,580	153,110	17,100	16:23'	16:13'	16:04'
"	Viale Arnaldo Fusinato	1,140	154,250	15,960	16:25'	16:15'	16:06'
"	Svolta a DX Viale Dante Alighieri SP 19	0,640	154,890	15,320	16:26'	16:16'	16:07'
"	Viale X Giugno SP 19 <b>(INIZIO QUARTO GIRO)</b>	0,260	155,150	15,060	16:26'	16:16'	16:07'
"	Viale X Giugno SP 19	3,590	158,740	11,470	16:31'	16:21'	16:12'
ARCUGNANO (VI)	Via Roma SP 19	0,590	159,330	10,880	16:32'	16:22'	16:12'
"	Via Umberto I SP 19	1,250	160,580	9,630	16:34'	16:23'	16:14'
"	Via Santa Giustina SP 19	0,610	161,190	9,020	16:35'	16:24'	16:15'
"	Svolta a DX Via Pilla SP 106	2,610	163,800	6,410	16:39'	16:28'	16:18'
"	Viale Sant'Agostino SP 106	0,730	164,530	5,680	16:40'	16:29'	16:19'
VICENZA (VI)	Viale Sant'Agostino SP 106	2,840	167,370	2,840	16:44'	16:33'	16:23'
"	Via Giuseppe Vaccari SP 106	0,220	167,590	2,620	16:44'	16:33'	16:23'
"	Svolta a DX Via Giambattista Maganza	0,580	168,170	2,040	16:45'	16:34'	16:24'
"	Viale Arnaldo Fusinato	1,140	169,310	0,900	16:46'	16:35'	16:25'
"	Svolta a DX Viale Dante Alighieri SP 19	0,640	169,950	0,260	16:47'	16:36'	16:26'
"	Viale X Giugno SP 19 <b>ARRIVO</b>	0,260	170,210	0,000	16:48'	16:37'	16:27'



## GIRO DEL VENETO

PPO Partenza 45.6609, 11.8049

Parceggio TEAM – Via Eugenio Montale, Vai Ungaretti, Via dei Caduti, Via Paolo Borsellino, Via Giovanni Falcone

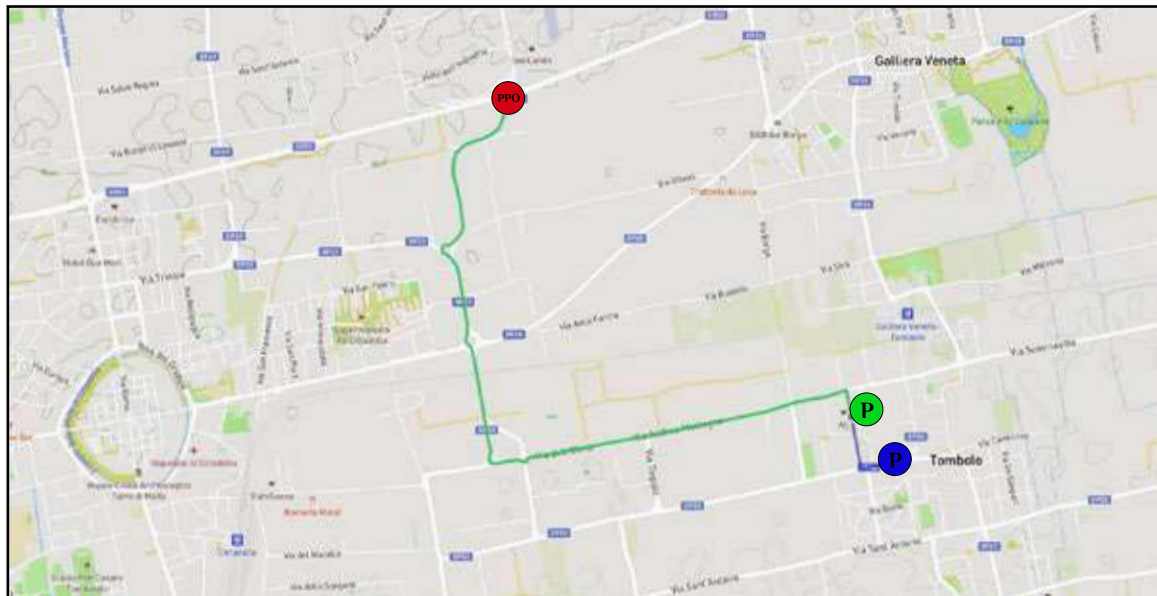

PPO Arrivo 45.5257, 11.5090

Parceggio TEAM - fra Piazzale della Vittoria e Parceggio ai Sette Santi

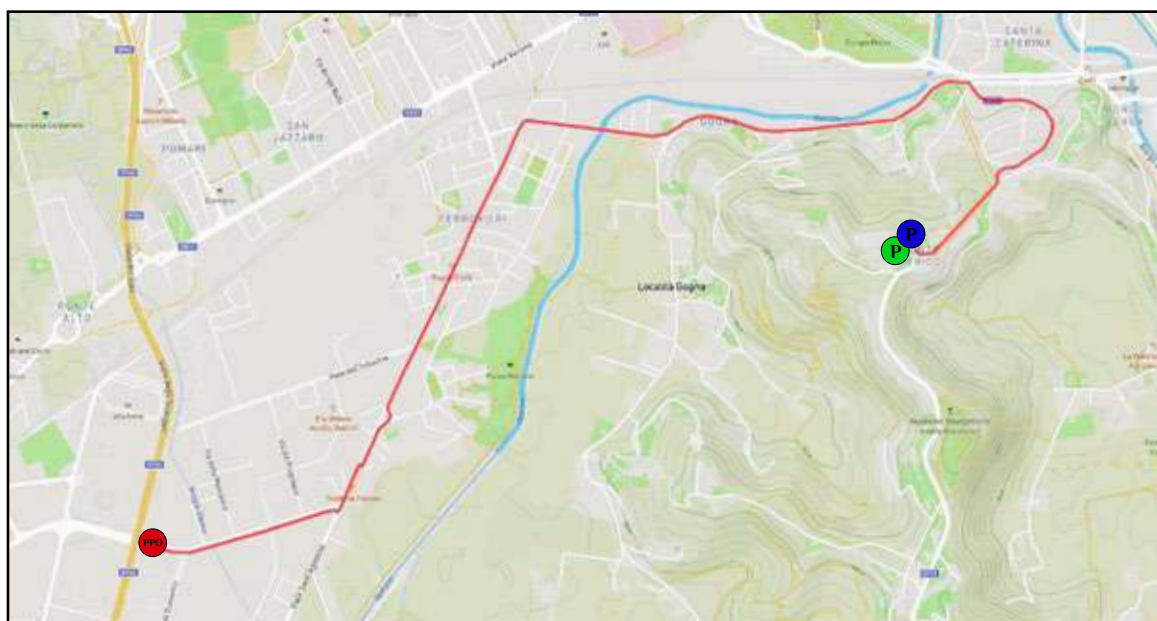

**PARCHEGGIO TEAM**



**PARCHEGGIO VIP**

GIRO  
DEL  
VENETO







# GIRO DEL VENETO

CIRCUITO FINALE DI VICENZA DA RIPETERE 4 VOLTE





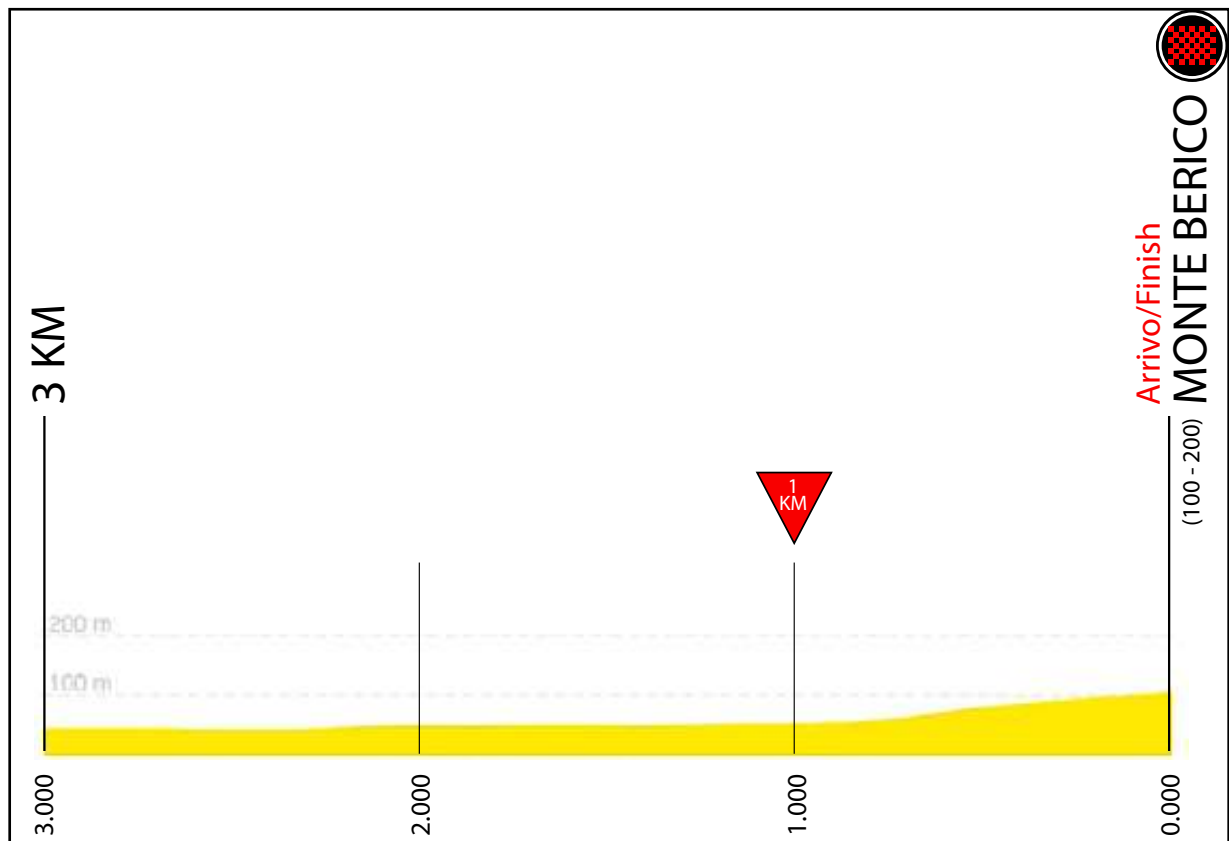
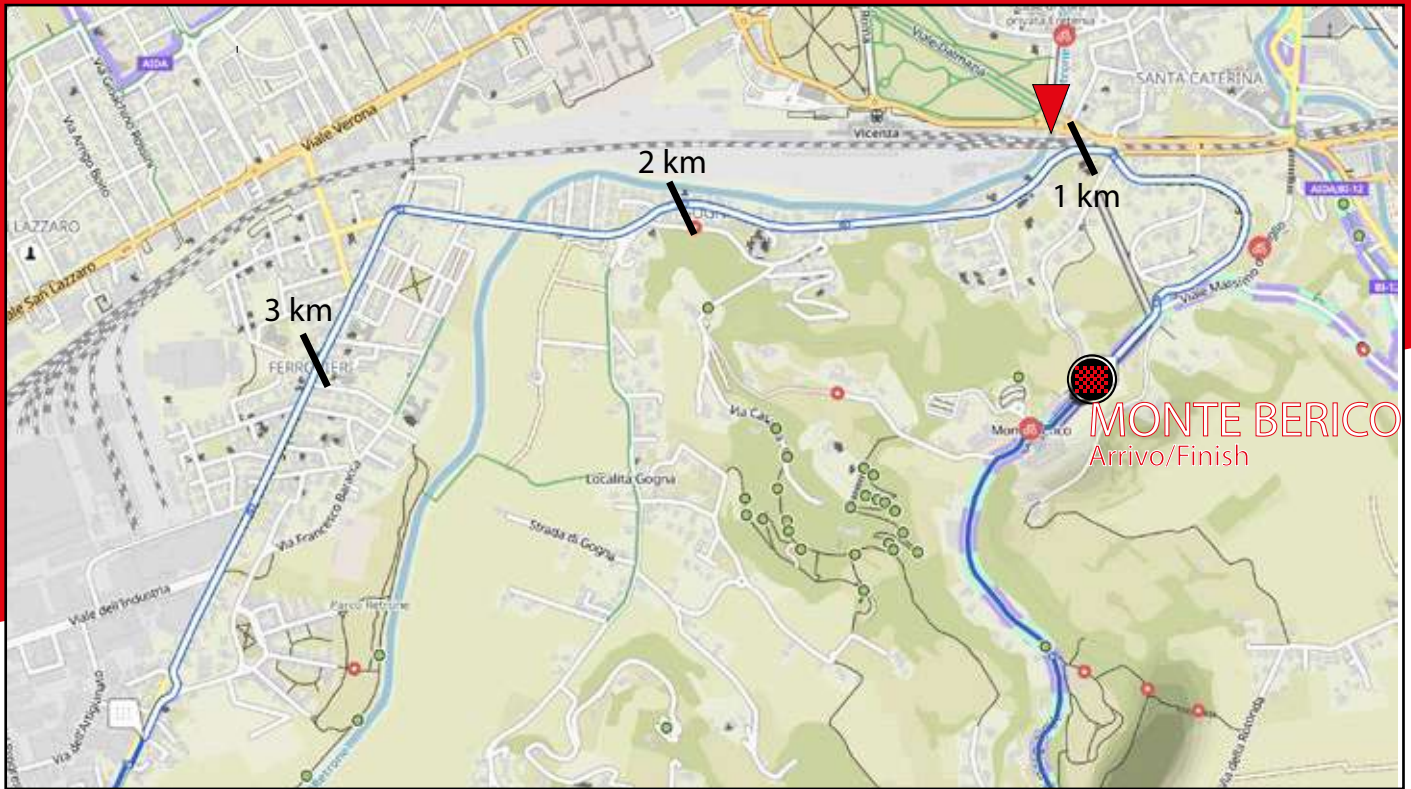

**PLATINUM PARTNER**



# THE DREAM BECOMES GRAVEL



**SERENISSIMA**  
GRAVEL

**13 Ottobre**  
**October 13 th**

## **RIDE THE DREAMLAND**

**Quando i sogni diventano realtà**



## SERENISSIMA GRAVEL

PP Sport Events, prima di tutti in Europa, ha creduto nel Gravel anche dal punto di vista agonistico e competitivo. Con la **Serenissima Gravel** i grandi nomi del ciclismo mondiale hanno potuto per la prima volta sfidarsi e divertirsi sullo sterrato, mettendo in mostra le innovazioni tecniche e le caratteristiche uniche delle biciclette da Gravel.

Non solo, il successo della **Serenissima Gravel** ha anche aperto all'assegnazione del primo Mondiale UCI Gravel alla Regione Veneto, con gli sterrati tra Vicenza e Cittadella che hanno fatto da cornice alla splendida edizione del 2022.

Il Gravel piace tanto, anzi tantissimo, e non è un caso che in Veneto ci siano sempre più tracciati dedicati a questa speciale disciplina e al fuoristrada in generale, lontano dal traffico e i pericoli della strada. **Venerdì 13 ottobre 2023** va in scena la 3ª edizione della Serenissima Gravel, uno spettacolo tecnico e paesaggistico assolutamente imperdibile.

## SERENISSIMA GRAVEL

PP Sport Events, the first in Europe, believed in Gravel also from a competitive point of view. With the **Serenissima Gravel** the big names of world cycling have been able for the first time to compete and have fun on the gravel road, showing off the technical innovations and the unique characteristics of Gravel's bicycles.

Furthermore the success of the **Serenissima Gravel** has given the opportunity to assign the first UCI Gravel World Championships to the Veneto Region, the gravel roads between Vicenza and Cittadella have been the setting for the splendid 2022 edition.

Gravel is widely appreciated and it is no coincidence that in Veneto are increasing the tracks dedicated to this special discipline and off-road in general, away from traffic and the dangers of the road. **Friday, October 13, 2023** will stage the 3rd edition of the Serenissima Gravel, a technical and scenic show absolutely unmissable.

**VENERDÌ 13 OTTOBRE**

**CITTADELLA**

**PIAZZA PIEROBON**

**ORE 10:30 - 11:30**

**VERIFICA LICENZE**

**ORE 11:00**

**APERTURA VILLAGGIO DI PARTENZA/  
ARRIVO**

**ORE 11:45**

**RIUNIONE TECNICA CON DIRETTORI  
SPORTIVI, GIURIA, DIREZIONE GARA**

**ORE 12:15**

**RIUNIONE SICUREZZA**

**ORE 12:45 - 13:30**

**PRESENTAZIONE TEAM - FOGLIO  
FIRMA**

**ORE 13.45**

**INCOLONNAMENTO/KM 0**

**ORE 17:30**

**ARRIVO SERENISSIMA GRAVEL**

**ORE 17.45**

**PREMIAZIONI**

**ORE 13:00 - 19:00**

**SALA STAMPA, DIREZIONE, GIURIA -  
IL PALAZZO DELLA LOGGIA**

**FRIDAY 13 OCTOBER**

**CITTADELLA**

**PIAZZA PIEROBON**

**10:30 - 11:30**

**LICENCE VERIFICATION**

**11:00**

**OPENING DEPARTURE/ARRIVAL  
VILLAGE**

**11:45**

**TECHNICAL BRIEFING WITH SPORT  
DIRECTORS, JURY, RACE DIRECTION**

**12:15**

**SAFETY MEETING**

**12:45 - 13:30**

**TEAM PRESENTATION - SIGNATURE  
CHECK**

**13.45**

**LINING UP/KM 0**

**17:30**

**ARRIVAL OF THE RACE  
SERENISSIMA GRAVEL**

**17.45**

**AWARD CEREMONY**

**13:00 - 19:00**

**PRESS ROOM, MANAGEMENT, JURY -  
IL PALAZZO DELLA LOGGIA**

\*Gli orari potrebbero subire variazioni e sono soggetti a conferma ufficiale.

\* Timetables may change and are subject to official confirmation.

## **PRESIDENTE**

**MAGGIONI ERNESTO**

## **GIUDICE IN MOTO**

**Dainelli Gabriele**

## **GIUDICE IN MOTO**

**Patruno Cosimo Damiano**

## **GIUDICE D'ARRIVO**

**Mazzon Marianna**

## **DOF**

**Roberto Sardi  
Graziano Porta**

**S  
E  
R  
E  
N  
I  
S  
S  
I  
M  
A  
  
G  
R  
A  
V  
E  
L**

# SPECIFIC REGULATIONS

## **ART. 1 - ORGANISATION**

Venturo S.S.D. A R.L. based in Via Galileo Galilei, 63 – Sandrigo (VI) organizes the Serenissima Gravel, due to take place on Friday, October 13, 2023, in accordance with the existing Italian Cycling Federation regulations.

## **Art. 2 - PARTICIPATION**

The race, upon invitation, is open Elite with and without contract riders, mtb Elite riders, cyclocross Elite riders. Teams may enter a minimum of 4 and a maximum of 7 riders.

The Organiser, in order to safeguard the image and reputation of his race, reserves the right to refuse, up to starting time, any rider or Team whose actions or declarations demonstrate a breach of the principles of fairplay.

## **Art. 3 - ENROLLMENTS**

Enrolments must be received by the Organiser by means of an entry form (bulletin).

## **Art. 4 - BYCICLES**

Road bikes as defined in Part 1 – Chapter III of UCI regulations are allowed.

Bikes defined as “gravel” model by the manufacturer are as well allowed.

E-bikes are not allowed.

Handlebars extensions are forbidden.

## **ART. 6 – RACE HEADQUARTERS**

The preliminary operations, licenses check and race number collection will take place on Friday, October 13, 2023 from 10:30 to 11:30 in Palazzo della Loggia - Via G. Garibaldi, corner Via Indipendenza - Cittadella (PD)

In the same venue, at 11:45 there will be the meeting with the Sports Directors, the Organization Management and the Commissaires Panel.

The race headquarter at the finish is located in in the same venue.

## **Art. 7 - TECHNICAL ASSISTANCE**

Technical assistance will be carried out exclusively in the areas defined by the organiser as “FEED AND TECHNICAL ZONE” (FTZ) and indicated with panels BEGINNING FTZ and END FTZ.

Once the riders have overtaken the technical assistance zone, they are not allowed to go back for assistance under penalty of disqualification. Riders may bring with them tools which may be useful for repairing the bike as long as they are not dangerous for them.

Outside these zones, riders may only receive assistance from riders belonging to the same team.

It is not allowed to change bike even between riders of the same team.

Access to the assistance zones by team staff is only allowed to 2 (two) people per team who must wear a team identification jersey.

Only in these zones the riders are allowed to receive food and beverage.

All FTZs are also considered “litter zones”.

## **ART. 8 – FINISHING TIME LIMIT**

Any rider finishing in a time exceeding that of the winner by 8% shall not be classified. The time limit may, in exceptional circumstances, be increased by the Commissaries' Panel in agreement with the Organiser.

### **Art. 9 - MEDICAL SERVICE**

The medical service, appointed by the race direction, is directed by medical and paramedical staff in an appropriate number of people. It will be operating during the race and will be also at disposal before the start and after the finish of the race. If necessary, the doctors are solely responsible for transporting the participants. As specified in the event's medical plan, the hospitalisation of any patients will take place according to appropriateness criteria in SPOKE or HUB hospitals of the Regione Veneto emergency network, following evaluation by the race doctors and sharing with the reference operations centre for the relevant territory of competence.

### **ART. 10 – AWARD CEREMONY**

The first three riders classified shall attend the awards ceremony no later than 10 minutes after crossing the finish line.

### **Art. 11 ANTI-DOPING CONTROL**

The UCI Anti-Doping Regulations and Italian Legislation shall apply in full whenever applicable. The Anti-Doping test will be held in Palazzo Pretorio - Via Guglielmo Marconi 30 - Cittadella (PD)

### **ART. 12 – RESPECT OF THE ENVIRONMENT**

The organisation is committed to respect the environment. Immediately after the passage of the race, the organiser will employ dedicated staff to collect any waste attributed to the race. In addition to the commitment of the organisation, all persons involved in the event are invited to a respectful behaviour of the crossed areas.

### **ART. 13 - SANCTIONS**

All infringements shall be sanctioned according to FCI PUIS table.

### **ART. 14 - PRIZES**

The race prizes is provided by the Organisation to the ACCPI for the distribution to the associates and/or delegating parties according the following scale: 1<sup>st</sup> classified Euro 5.443; 2<sup>nd</sup> classified Euro 2.724; 3<sup>rd</sup> classified Euro 1.360; 4<sup>th</sup> classified Euro 673; 5<sup>th</sup> classified Euro 546; 6<sup>th</sup> and 7<sup>th</sup> classified Euro 409; 8<sup>th</sup> and 9<sup>th</sup> classified Euro 273; from 10<sup>th</sup> to 20<sup>th</sup> classified Euro 141. The total prize money is Euro 13.661

### **ART. 15 – GENERAL PROVISIONS**

The in-race communication radios are allowed. The use of the helmet is compulsory.

It is possible to use the camera attached to the bike to record images, for two athletes indicated by the organisation and with the authorisation of the off-road sector.

The race will be open and closed by cars/quads with signs indicating "start of the cycling race" and "end of the cycling race".

No team vehicles are allowed to follow the race.

Team cars that will have to reach the FTZs must respect the highway code. The organization shall not be held liable in any way whatsoever for damages arising from accidents occurred prior, during or after the race, depending from actions not ascribable to the same organization, to persons in general, event if unrelated with the race. For all matters not listed in this Regulations, the UCI and FCI regulations shall apply as well as the Italian Law.

# REGOLAMENTO SPECIALE DI CORSA

## Art. 1 - ORGANIZZAZIONE

La Venturo S.S.D. A R.L. con sede in Via Galileo Galilei, 63 – Sandrigo (VI) organizza per venerdì 13 ottobre 2023 la Serenissima Gravel secondo i regolamenti vigenti della Federazione Ciclistica Italiana.

## Art. 2 - PARTECIPAZIONE

La gara è ad invito per corridori Elite s.c., corridori Elite mtb e corridori Elite ciclocross.

Le squadre potranno iscrivere da un minimo di 4 ad un massimo di 7 corridori.

L'Organizzatore, al fine di salvaguardare l'immagine e la reputazione della propria gara, si riserva il diritto di rifiutare, fino al momento della partenza, gli atleti o i Gruppi Sportivi che con i propri atti o dichiarazioni dimostrassero di venire meno ai principi di lealtà sportiva.

## Art. 3 - ISCRIZIONI

Le iscrizioni dovranno pervenire alla società organizzatrice tramite bollettino di ingaggio.

## Art. 4 - BICICLETTE

Sono ammesse le biciclette da strada come definite nella Parte 1 – Capitolo III del regolamento UCI. Sono altresì ammesse le biciclette definite dal costruttore come modello "gravel".

Sono vietate le E-bike.

Sono vietate le appendici al manubrio.

## Art. 6 - QUARTIER GENERALE

La conferma dei partenti ed il ritiro dei dorsali da parte dei responsabili delle squadre è fissata in Cittadella (PD), Palazzo della Loggia - Via G. Garibaldi, angolo Via Indipendenza, dalle 10.30 alle 11.30 il giorno 13 ottobre 2023.

La riunione dei direttori sportivi, in presenza del Collegio dei Commissari è fissata alle ore 11.45 nei locali della medesima struttura.

La Segreteria di arrivo si terrà anch'essa nel Palazzo della Loggia di Cittadella.

## Art. 7 - ASSISTENZA TECNICA

L'assistenza tecnica, si potrà effettuare esclusivamente nelle zone prestabilite dall'organizzatore definite "FEED AND TECHNICAL ZONE" (FTZ) ed indicate con pannelli INIZIO FTZ e FINE FTZ.

Una volta superata la zona di assistenza tecnica i corridori non potranno tornare indietro per ricevere assistenza a pena di squalifica.

I corridori potranno portare con sé degli attrezzi che possano esser utili per riparare la bici purché questi non siano pericolosi per il corridore stesso e/o per gli altri atleti.

Al di fuori di queste zone i corridori potranno ricevere assistenza solo da corridori appartenenti alla stessa squadra.

Non è ammesso il cambio bici nemmeno tra corridori della stessa squadra.

L'accesso a queste zone di assistenza da parte dello staff delle squadre è consentito solo a 2 (due) persone per squadra che dovranno indossare un indumento di riconoscimento della squadra di appartenenza.

Solo in queste zone i corridori potranno ricevere le bevande/alimenti.

Tutte le "FTZ" feed and technical zone sono da considerarsi anche "green zone".

## Art. 8 - TEMPO MASSIMO

Ogni corridore che supera all'arrivo l'8% del tempo del vincitore non sarà classificato. Nel caso di circostanze eccezionali, il tempo massimo può essere elevato dal Collegio dei Commissari, in accordo con l'Organizzatore.



#### **Art. 9 - SERVIZIO SANITARIO**

Il servizio sanitario, designato dalla direzione, è diretto da personale medico e paramedico in un numero di persone adeguato. E' operativo durante lo svolgimento della corsa ed è anche a disposizione prima della partenza e dopo l'arrivo. All'occorrenza i medici sono gli unici responsabili del trasporto dei partecipanti. Come specificato nel piano sanitario della manifestazione, l'ospedalizzazione di eventuali pazienti avverrà secondo criterio di appropriatezza negli ospedali SPOKE o HUB della rete Veneta dell'emergenza previa valutazione da parte dei medici di gara e confronto con la centrale operativa di riferimento del territorio di competenza.

#### **Art. 10 - CERIMONIA PROTOCOLLARE**

I primi 3 corridori dovranno essere a disposizione dell'organizzazione per la cerimonia protocololare entro 10 minuti dal loro arrivo.

#### **Art. 11 - CONTROLLO ANTIDOPING**

Alla prova si applica integralmente il regolamento antidoping dell'UCI e la legislazione italiana in quanto applicabile. Il controllo antidoping avrà luogo a Cittadella (PD), Palazzo Pretorio - Via Guglielmo Marconi 30.

#### **Art. 12 - SALVAGUARDIA DELL'AMBIENTE**

L'organizzazione si impegna al rispetto dell'ambiente. Subito dopo il passaggio della gara, l'organizzatore provvederà con staff dedicato, al recupero di eventuali rifiuti attribuibili alla corsa. Oltre all'impegno dell'organizzazione si invitano tutte le persone coinvolte nell'evento ad un comportamento rispettoso per la tutela ambientale delle zone attraversate.

#### **Art. 13 - PENALITA'**

La tabella punizioni PUIS FCI è la sola applicabile.

#### **Art. 14 - PREMI**

I premi della gara corrispondono verranno messi a disposizione dell'ACCPI per la distribuzione agli associati e/o ai deleganti secondo la seguente ripartizione: 1° classificato Euro 5.443; 2° classificato Euro 2.724; 3° classificato Euro 1.360; 4° classificato Euro 673; 5° classificato Euro 546; 6° e 7° classificato Euro 409; 8° e 9° classificato Euro 273; dal 10° al 20° classificato Euro 141.  
Totale montepremi Euro 13.661

#### **Art. 15 - DISPOSIZIONI GENERALI**

E' ammesso l'uso di radio ricetrasmittenti. E' obbligatorio l'uso del casco rigido.

E' data possibilità a due atleti segnalati dall'organizzazione e su autorizzazione del settore fuoristrada di utilizzare la telecamera fissata alla bici per poter registrare immagini.

La corsa sarà aperta e chiusa dai veicoli/quad allestiti con i cartelli "inizio gara" e "fine gara" ciclistica.

Non sono ammessi veicoli dei teams al seguito della corsa.

Le ammiraglie che dovranno raggiungere i punti di assistenza tecnica dovranno rispettare il codice della strada.

Nessuna responsabilità di nessuna natura fa capo all'organizzazione per i danni derivati da incidenti, prima, durante e dopo la corsa a spettatori e persone in genere anche se estranee alla manifestazione stessa, in dipendenza di azioni non messe in atto dall'organizzazione medesima.

Per quanto non contemplato valgono i regolamenti UCI e FCI e le leggi dello Stato italiano.



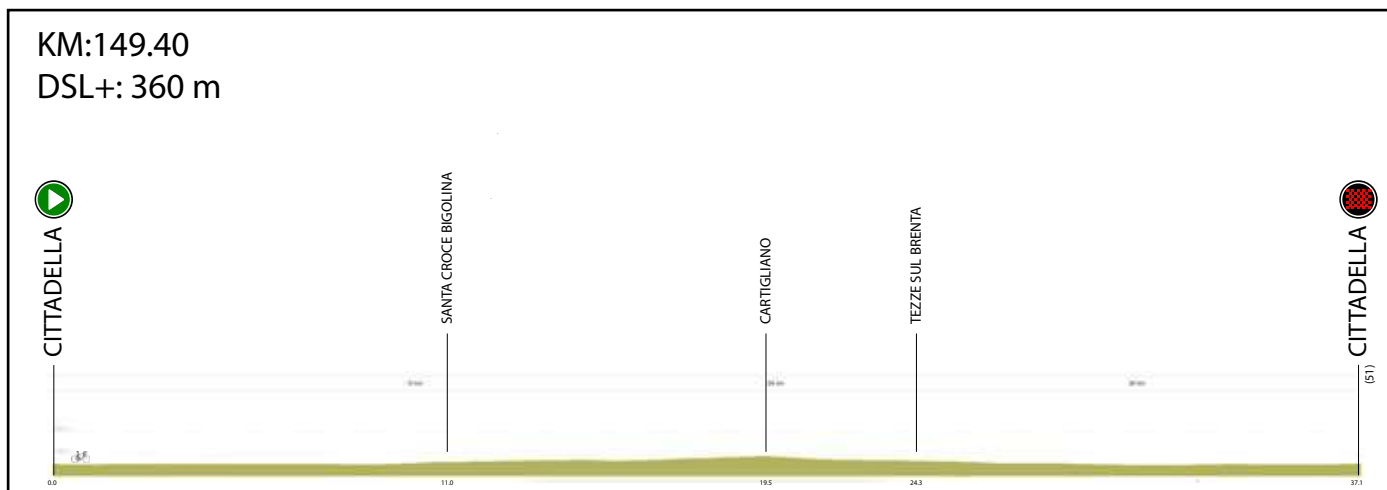





## SERENISSIMA GRAVEL

## CRONOTABELLA

COMUNE	13/10/23	Distanze in Km			Ora passaggio		
		parz. km	progres km	mancono all'arrivo km	media km/h 37	media km/h 39	media km/h 41
CITTADELLA (PD)	Piazza Luigi Pierobon	0,00	0,00	149,400	13:45'	13:45'	13:45'
"	Contromano via Giuseppe Garibaldi	0,280	0,280	149,120	13:45'	13:45'	13:45'
"	Svolta a SX via Riva dell'Ospedale SP 68	0,480	0,760	148,640	13:46'	13:46'	13:46'
"	Via Riva del Grappa	0,230	0,990	148,410	13:46'	13:46'	13:46'
"	Svolta a DX via Ragazzi del 99	0,340	1,330	148,070	13:47'	13:47'	13:46'
"	Svolta a DX via del Cimitero	0,090	1,420	147,980	13:47'	13:47'	13:47'
"	Svolta a SX via Del Cimitero Austroungarico	0,560	1,980	147,420	13:48'	13:48'	13:47'
"	Rotatoria 2° uscita via Zucca SP 69	0,420	2,400	147,000	13:48'	13:48'	13:48'
"	Svolta a DX ciclabile via San Feliciano	0,660	3,060	146,340	13:49'	13:49'	13:49'
"	Svolta a SX via San Feliciano	0,420	3,480	145,920	13:50'	13:50'	13:50'
"	Via Borgo di Levante	0,620	4,100	145,300	13:51'	13:51'	13:51'
"	Via Borgo di Ponente	0,930	5,030	144,370	13:53'	13:52'	13:52'
"	Sentiero Borgo di Ponente	0,530	5,560	143,840	13:54'	13:53'	13:53'
"	Svolta a SX via Giusti	0,130	5,690	143,710	13:54'	13:53'	13:53'
"	Svolta a DX sterrato via Casaretta	0,440	6,130	143,270	13:54'	13:54'	13:53'
"	Svolta a DX via Casaretta	0,130	6,260	143,140	13:55'	13:54'	13:54'
"	Svolta a SX sterrato verso via Fontanivese	0,550	6,810	142,590	13:56'	13:55'	13:54'
FONTANIVA (PD)	Svolta a SX via Fontanivese	0,020	6,830	142,570	13:56'	13:55'	13:55'
"	Svolta a DX Sterrato via Casoni Nuova	0,720	7,550	141,850	13:57'	13:56'	13:56'
"	Svolta a SX via Casoni nuova SP 24 dir	0,020	7,570	141,830	13:57'	13:56'	13:56'
"	Svolta a DX via Casoni	0,210	7,780	141,620	13:57'	13:56'	13:56'
"	Svolta a SX via della Fontana	0,330	8,110	141,290	13:58'	13:57'	13:56'
"	Svolta a DX sterrato via Casoni Basse	0,860	8,970	140,430	13:59'	13:58'	13:58'
"	Svolta a DX via Casoni Basse	0,690	9,660	139,740	14:00'	13:59'	13:59'
"	Svolta a SX via Cà Micheli	0,050	9,710	139,690	14:00'	13:59'	13:59'
CITTADELLA (PD)	Via Cà Micheli	0,370	10,080	139,320	14:01'	14:00'	13:59'
"	Svolta a DX via Basse del Brenta	0,170	10,250	139,150	14:01'	14:00'	14:00'
"	Svolta a SX a gomito via Michela SP 24	0,910	11,160	138,240	14:03'	14:02'	14:01'
"	Svolta a DX via Giulia Bigolina	0,410	11,570	137,830	14:03'	14:02'	14:01'
"	Svolta a DX via Tre Case	0,240	11,810	137,590	14:04'	14:03'	14:02'
"	Svolta a SX Sterrato via Giovo (FEED ZONE - TECNICAL AREA)	1,490	13,300	136,100	14:06'	14:05'	14:04'
"	Svolta a SX Sterrato via Confini di Tezze	1,020	14,320	135,080	14:08'	14:07'	14:05'
TEZZE SUL BRENTA (VI)	Svolta a DX via Fornace SP 24	0,190	14,510	134,890	14:08'	14:07'	14:06'
"	Svolta a SX via Villa SP 54	0,270	14,780	134,620	14:08'	14:07'	14:06'
"	Rotatoria 1° Uscita via Risorgimento SP 59	0,170	14,950	134,450	14:09'	14:08'	14:06'
"	Svolta a SX via Bandi	0,080	15,030	134,370	14:09'	14:08'	14:07'
"	Svolta a SX via Roma	0,020	15,050	134,350	14:09'	14:08'	14:07'
"	Svolta a DX Sterrato via Chiesuola	1,210	16,260	133,140	14:11'	14:10'	14:08'
"	Svolta a DX Sterrato via Brenta (Parco dell'Amicizia)	0,050	16,310	133,090	14:11'	14:10'	14:08'
CARTIGLIANO (VI)	Svolta a SX Parco delle Basse del Brenta	1,030	17,340	132,060	14:13'	14:11'	14:10'

FEED  
ZONE  
+  
TECNICAL  
AREA

"	Svolta a DX Sterrato Roggia Bernarda	1,300	18,640	130,760	14:15'	14:13'	14:12'	
"	Svolta a DX via delle Industrie	0,070	18,710	130,690	14:15'	14:13'	14:12'	
"	Svolta a SX via Rive SP 59	0,690	19,400	130,000	14:16'	14:14'	14:13'	
"	Via San Pio X SP 59	0,290	19,690	129,710	14:16'	14:15'	14:13'	
"	Piazza della Concordia SP 59	0,090	19,780	129,620	14:17'	14:15'	14:13'	
"	Svolta a SX via Cappello	0,130	19,910	129,490	14:17'	14:15'	14:14'	
"	Svolta a SX Sterrato Villa Cappello	0,200	20,110	129,290	14:17'	14:15'	14:14'	
"	Svolta a SX via Armando Diaz	0,180	20,290	129,110	14:17'	14:16'	14:14'	
"	Svolta a SX via Lungo Brenta	0,010	20,300	129,100	14:17'	14:16'	14:14'	
"	Svolta a DX Sterrato lungo il Brenta	3,360	23,660	125,740	14:23'	14:21'	14:19'	
TEZZE SUL BRENTA (VI)	Sterrato Parco dell'Amicizia	0,800	24,460	124,940	14:24'	14:22'	14:20'	
"	Svolta a DX Sterrato via Brenta	0,580	25,040	124,360	14:25'	14:23'	14:21'	
"	Svolta a DX via Brenta (GREEN ZONE)	0,950	25,990	123,410	14:27'	14:24'	14:23'	
"	Sterrato via Brenta	1,010	27,000	122,400	14:28'	14:26'	14:24'	
CITTADELLA (PD)	Sterrato via Brenta	0,280	27,280	122,120	14:29'	14:26'	14:24'	
"	Svolta a DX via del Brenta	0,860	28,140	121,260	14:30'	14:28'	14:26'	
"	Svolta a DX via Santa Lucia SP 24	0,150	28,290	121,110	14:30'	14:28'	14:26'	
"	Svolta a DX via Volto	0,170	28,460	120,940	14:31'	14:28'	14:26'	
"	Sterrato via Volto	0,460	28,920	120,480	14:31'	14:29'	14:27'	
"	Sterrato via Bassa del Brenta	0,540	29,460	119,940	14:32'	14:30'	14:28'	
"	Via Basse Del Brenta (FEED ZONE - TECNICAL AREA)	0,730	30,190	119,210	14:33'	14:31'	14:29'	FEED ZONE + TECNICAL AREA
FONTANIVA (PD)	Sterrato via Bassa del Brenta	1,120	31,310	118,090	14:35'	14:33'	14:30'	
"	Svolta a SX via Brenta	1,100	32,410	116,990	14:37'	14:34'	14:32'	
"	Svolta a SX via Fratta SP 24 dir	0,010	32,420	116,980	14:37'	14:34'	14:32'	
"	Svolta a DX Sterrato via degli Ungari	0,810	33,230	116,170	14:38'	14:36'	14:33'	
"	Svolta a DX via Fontanivese	0,170	33,400	116,000	14:39'	14:36'	14:33'	
CITTADELLA (PD)	Svolta a SX Sterrato del Capitello	0,580	33,980	115,420	14:40'	14:37'	14:34'	
"	Via Casaretta	1,050	35,030	114,370	14:41'	14:38'	14:36'	
"	Via Europa	0,490	35,520	113,880	14:42'	14:39'	14:36'	
"	Rotatoria 3° uscita via Europa	0,330	35,850	113,550	14:43'	14:40'	14:37'	
"	Svolta a DX via Riva del Pasubio	0,220	36,070	113,330	14:43'	14:40'	14:37'	
"	Svolta a SX via indipendenza (contro mano)	0,060	36,130	113,270	14:43'	14:40'	14:37'	
"	Svolta a DX ingresso Parco delle Mura	0,090	36,220	113,180	14:43'	14:40'	14:38'	
"	Svolta a DX a gomito Parco delle Mura parte bassa	0,650	36,870	112,530	14:44'	14:41'	14:38'	
"	Svolta a DX a gomito Parco delle Mura salita parcheggio	0,160	37,030	112,370	14:45'	14:41'	14:39'	
"	Svolta a SX via Roma (CONTAGIRI) 1° GIRO	0,320	37,350	112,050	14:45'	14:42'	14:39'	
"	Contromano via Giuseppe Garibaldi	0,280	37,630	111,770	14:46'	14:42'	14:40'	
"	Svolta a SX via Riva dell'Ospedale SP 68	0,480	38,110	111,290	14:46'	14:43'	14:40'	
"	Via Riva del Grappa	0,230	38,340	111,060	14:47'	14:43'	14:41'	
"	Svolta a DX via Ragazzi del 99	0,340	38,680	110,720	14:47'	14:44'	14:41'	
"	Svolta a DX via del Cimitero	0,090	38,770	110,630	14:47'	14:44'	14:41'	
"	Svolta a SX via Del Cimitero Austroungarico	0,560	39,330	110,070	14:48'	14:45'	14:42'	
"A90:A90:I158	Rotatoria 2° uscita via Zucca SP 69	0,420	39,750	109,650	14:49'	14:46'	14:43'	
"	Svolta a DX ciclabile via San Feliciano	0,660	40,410	108,990	14:50'	14:47'	14:44'	
"	Svolta a SX via San Feliciano	0,420	40,830	108,570	14:51'	14:47'	14:44'	
"	Via Borgo di Levante	0,620	41,450	107,950	14:52'	14:48'	14:45'	
"	Via Borgo di Ponente	0,930	42,380	107,020	14:53'	14:50'	14:47'	

"	Sentiero Borgo di Ponente	0,530	42,910	106,490	14:54'	14:51'	14:47'	
"	Svolta a SX via Giusti	0,130	43,040	106,360	14:54'	14:51'	14:47'	
"	Svolta a DX sterrato via Casaretta	0,440	43,480	105,920	14:55'	14:51'	14:48'	
"	Svolta a DX via Casaretta	0,130	43,610	105,790	14:55'	14:52'	14:48'	
"	Svolta a SX sterrato verso via Fontanivese	0,550	44,160	105,240	14:56'	14:52'	14:49'	
FONTANIVA (PD)	Svolta a SX via Fontanivese	0,020	44,180	105,220	14:56'	14:52'	14:49'	
"	Svolta a DX Sterrato via Casoni Nuova	0,720	44,900	104,500	14:57'	14:54'	14:50'	
"	Svolta a SX via Casoni nuova SP 24 dir	0,020	44,920	104,480	14:57'	14:54'	14:50'	
"	Svolta a DX via Casoni	0,210	45,130	104,270	14:58'	14:54'	14:51'	
"	Svolta a SX via della Fontana	0,330	45,460	103,940	14:58'	14:54'	14:51'	
"	Svolta a DX sterrato via Casoni Basse	0,860	46,320	103,080	15:00'	14:56'	14:52'	
"	Svolta a DX via Casoni Basse	0,690	47,010	102,390	15:01'	14:57'	14:53'	
"	Svolta a SX via Cà Micheli	0,050	47,060	102,340	15:01'	14:57'	14:53'	
CITTADELLA (PD)	Via Cà Micheli	0,370	47,430	101,970	15:01'	14:57'	14:54'	
"	Svolta a DX via Basse del Brenta	0,170	47,600	101,800	15:02'	14:58'	14:54'	
"	Svolta a SX a gomito via Michela SP 24	0,910	48,510	100,890	15:03'	14:59'	14:55'	
"	Svolta a DX via Giulia Bigolina	0,410	48,920	100,480	15:04'	15:00'	14:56'	
"	Svolta a DX via Tre Case	0,240	49,160	100,240	15:04'	15:00'	14:56'	
"	Svolta a SX Sterrato via Giovo (FEED ZONE - TECNICAL AREA)	1,490	50,650	98,750	15:07'	15:02'	14:59'	FEED ZONE + TECNICAL AREA
"	Svolta a SX Sterrato via Confini di Tezze	1,020	51,670	97,730	15:08'	15:04'	15:00'	
TEZZE SUL BRENTA (VI)	Svolta a DX via Fornace SP 24	0,190	51,860	97,540	15:09'	15:04'	15:00'	
"	Svolta a SX via Villa SP 54	0,270	52,130	97,270	15:09'	15:05'	15:01'	
"	Rotatoria 1° Uscita via Risorgimento SP 59	0,170	52,300	97,100	15:09'	15:05'	15:01'	
"	Svolta a SX via Bandi	0,080	52,380	97,020	15:09'	15:05'	15:01'	
"	Svolta a SX via Roma	0,020	52,400	97,000	15:09'	15:05'	15:01'	
"	Svolta a DX Sterrato via Chiesuola	1,210	53,610	95,790	15:11'	15:07'	15:03'	
"	Svolta a DX Sterrato via Brenta (Parco dell'Amicizia)	0,050	53,660	95,740	15:12'	15:07'	15:03'	
CARTIGLIANO (VI)	Svolta a SX Parco delle Basse del Brenta	1,030	54,690	94,710	15:13'	15:09'	15:05'	
"	Svolta a DX Sterrato Roggia Bernarda	1,300	55,990	93,410	15:15'	15:11'	15:06'	
"	Svolta a DX via delle Industrie	0,070	56,060	93,340	15:15'	15:11'	15:07'	
"	Svolta a SX via Rive SP 59	0,690	56,750	92,650	15:17'	15:12'	15:08'	
"	Via San Pio X SP 59	0,290	57,040	92,360	15:17'	15:12'	15:08'	
"	Piazza della Concordia SP 59	0,090	57,130	92,270	15:17'	15:12'	15:08'	
"	Svolta a SX via Cappello	0,130	57,260	92,140	15:17'	15:13'	15:08'	
"	Svolta a SX Sterrato Villa Cappello	0,200	57,460	91,940	15:18'	15:13'	15:09'	
"	Svolta a SX via Armando Diaz	0,180	57,640	91,760	15:18'	15:13'	15:09'	
"	Svolta a SX via Lungo Brenta	0,010	57,650	91,750	15:18'	15:13'	15:09'	
"	Svolta a DX Sterrato lungo il Brenta	3,360	61,010	88,390	15:23'	15:18'	15:14'	
TEZZE SUL BRENTA (VI)	Sterrato Parco dell'Amicizia	0,800	61,810	87,590	15:25'	15:20'	15:15'	
"	Svolta a DX Sterrato via Brenta	0,580	62,390	87,010	15:26'	15:20'	15:16'	
"	Svolta a DX via Brenta (GREEN ZONE)	0,950	63,340	86,060	15:27'	15:22'	15:17'	
"	Sterrato via Brenta	1,010	64,350	85,050	15:29'	15:24'	15:19'	
CITTADELLA (PD)	Sterrato via Brenta	0,280	64,630	84,770	15:29'	15:24'	15:19'	
"	Svolta a DX via del Brenta	0,860	65,490	83,910	15:31'	15:25'	15:20'	
"	Svolta a DX via Santa Lucia SP 24	0,150	65,640	83,760	15:31'	15:25'	15:21'	
"	Svolta a DX via Volto	0,170	65,810	83,590	15:31'	15:26'	15:21'	
"	Sterrato via Volto	0,460	66,270	83,130	15:32'	15:26'	15:21'	

"	Sterrato via Bassa del Brenta	0,540	66,810	82,590	15:33'	15:27'	15:22'	FEED ZONE + TECNICAL AREA
"	Via Basse Del Brenta (FEED ZONE - TECNICAL AREA)	0,730	67,540	81,860	15:34'	15:28'	15:23'	
FONTANIVA (PD)	Sterrato via Bassa del Brenta	1,120	68,660	80,740	15:36'	15:30'	15:25'	
"	Svolta a SX via Brenta	1,100	69,760	79,640	15:38'	15:32'	15:27'	
"	Svolta a SX via Fratta SP 24 dir	0,010	69,770	79,630	15:38'	15:32'	15:27'	
"	Svolta a DX Sterrato via degli Ungari	0,810	70,580	78,820	15:39'	15:33'	15:28'	
"	Svolta a DX via Fontanivese	0,170	70,750	78,650	15:39'	15:33'	15:28'	
CITTADELLA (PD)	Svolta a SX Sterrato del Capitello	0,580	71,330	78,070	15:40'	15:34'	15:29'	
"	Via Casaretta	1,050	72,380	77,020	15:42'	15:36'	15:30'	
"	Via Europa	0,490	72,870	76,530	15:43'	15:37'	15:31'	
"	Rotatoria 3° uscita via Europa	0,330	73,200	76,200	15:43'	15:37'	15:32'	
"	Svolta a DX via Riva del Pasubio	0,220	73,420	75,980	15:44'	15:37'	15:32'	
"	Svolta a SX via indipendenza (contro mano)	0,060	73,480	75,920	15:44'	15:38'	15:32'	
"	Svolta a DX ingresso Parco delle Mura	0,090	73,570	75,830	15:44'	15:38'	15:32'	
"	Svolta a DX a gomito Parco delle Mura parte bassa	0,650	74,220	75,180	15:45'	15:39'	15:33'	
"	Svolta a DX a gomito Parco delle Mura salita parcheggio	0,160	74,380	75,020	15:45'	15:39'	15:33'	
"	Svolta a SX via Roma (CONTAGIRI) 2° GIRO	0,320	74,700	74,700	15:46'	15:39'	15:34'	
"	Contromano via Giuseppe Garibaldi	0,280	74,980	74,420	15:46'	15:40'	15:34'	
"	Svolta a SX via Riva dell'Ospedale SP 68	0,480	75,460	73,940	15:47'	15:41'	15:35'	
"	Via Riva del Grappa	0,230	75,690	73,710	15:47'	15:41'	15:35'	
"	Svolta a DX via Ragazzi del 99	0,340	76,030	73,370	15:48'	15:41'	15:36'	
"	Svolta a DX via del Cimitero	0,090	76,120	73,280	15:48'	15:42'	15:36'	
"	Svolta a SX via Del Cimitero Austroungarico	0,560	76,680	72,720	15:49'	15:42'	15:37'	
"A90:A90:I158	Rotatoria 2° uscita via Zucca SP 69	0,420	77,100	72,300	15:50'	15:43'	15:37'	
"	Svolta a DX ciclabile via San Feliciano	0,660	77,760	71,640	15:51'	15:44'	15:38'	
"	Svolta a SX via San Feliciano	0,420	78,180	71,220	15:51'	15:45'	15:39'	
"	Via Borgo di Levante	0,620	78,800	70,600	15:52'	15:46'	15:40'	
"	Via Borgo di Ponente	0,930	79,730	69,670	15:54'	15:47'	15:41'	
"	Sentiero Borgo di Ponente	0,530	80,260	69,140	15:55'	15:48'	15:42'	
"	Svolta a SX via Giusti	0,130	80,390	69,010	15:55'	15:48'	15:42'	
"	Svolta a DX sterrato via Casaretta	0,440	80,830	68,570	15:56'	15:49'	15:43'	
"	Svolta a DX via Casaretta	0,130	80,960	68,440	15:56'	15:49'	15:43'	
"	Svolta a SX sterrato verso via Fontanivese	0,550	81,510	67,890	15:57'	15:50'	15:44'	
FONTANIVA (PD)	Svolta a SX via Fontanivese	0,020	81,530	67,870	15:57'	15:50'	15:44'	
"	Svolta a DX Sterrato via Casoni Nuova	0,720	82,250	67,150	15:58'	15:51'	15:45'	
"	Svolta a SX via Casoni nuova SP 24 dir	0,020	82,270	67,130	15:58'	15:51'	15:45'	
"	Svolta a DX via Casoni	0,210	82,480	66,920	15:58'	15:51'	15:45'	
"	Svolta a SX via della Fontana	0,330	82,810	66,590	15:59'	15:52'	15:46'	
"	Svolta a DX sterrato via Casoni Basse	0,860	83,670	65,730	16:00'	15:53'	15:47'	
"	Svolta a DX via Casoni Basse	0,690	84,360	65,040	16:01'	15:54'	15:48'	
"	Svolta a SX via Cà Micheli	0,050	84,410	64,990	16:01'	15:54'	15:48'	
CITTADELLA (PD)	Via Cà Micheli	0,370	84,780	64,620	16:02'	15:55'	15:49'	
"	Svolta a DX via Basse del Brenta	0,170	84,950	64,450	16:02'	15:55'	15:49'	
"	Svolta a SX a gomito via Michela SP 24	0,910	85,860	63,540	16:04'	15:57'	15:50'	
"	Svolta a DX via Giulia Bigolina	0,410	86,270	63,130	16:04'	15:57'	15:51'	
"	Svolta a DX via Tre Case	0,240	86,510	62,890	16:05'	15:58'	15:51'	

"	Svolta a SX Sterrato via Giovo (FEED ZONE - TECNICAL AREA)	1,490	88,000	61,400	16:07'	16:00'	15:53'	FEED ZONE + TECNICAL AREA	
"	Svolta a SX Sterrato via Confini di Tezze	1,020	89,020	60,380	16:09'	16:01'	15:55'		
TEZZE SUL BRENTA (VI)	Svolta a DX via Fornace SP 24	0,190	89,210	60,190	16:09'	16:02'	15:55'		
"	Svolta a SX via Villa SP 54	0,270	89,480	59,920	16:10'	16:02'	15:55'		
"	Rotatoria 1° Uscita via Risorgimento SP 59	0,170	89,650	59,750	16:10'	16:02'	15:56'		
"	Svolta a SX via Bandi	0,080	89,730	59,670	16:10'	16:03'	15:56'		
"	Svolta a SX via Roma	0,020	89,750	59,650	16:10'	16:03'	15:56'		
"	Svolta a DX Sterrato via Chiesuola	1,210	90,960	58,440	16:12'	16:04'	15:58'		
"	Svolta a DX Sterrato via Brenta (Parco dell'Amicizia)	0,050	91,010	58,390	16:12'	16:05'	15:58'		
CARTIGLIANO (VI)	Svolta a SX Parco delle Basse del Brenta	1,030	92,040	57,360	16:14'	16:06'	15:59'		
"	Svolta a DX Sterrato Roggia Bernarda	1,300	93,340	56,060	16:16'	16:08'	16:01'		
"	Svolta a DX via delle Industrie	0,070	93,410	55,990	16:16'	16:08'	16:01'		
"	Svolta a SX via Rive SP 59	0,690	94,100	55,300	16:17'	16:09'	16:02'		
"	Via San Pio X SP 59	0,290	94,390	55,010	16:18'	16:10'	16:03'		
"	Piazza della Concordia SP 59	0,090	94,480	54,920	16:18'	16:10'	16:03'		
"	Svolta a SX via Cappello	0,130	94,610	54,790	16:18'	16:10'	16:03'		
"	Svolta a SX Sterrato Villa Cappello	0,200	94,810	54,590	16:18'	16:10'	16:03'		
"	Svolta a SX via Armando Diaz	0,180	94,990	54,410	16:19'	16:11'	16:04'		
"	Svolta a SX via Lungo Brenta	0,010	95,000	54,400	16:19'	16:11'	16:04'		
"	Svolta a DX Sterrato lungo il Brenta	3,360	98,360	51,040	16:24'	16:16'	16:08'		
TEZZE SUL BRENTA (VI)	Sterrato Parco dell'Amicizia	0,800	99,160	50,240	16:25'	16:17'	16:10'		
"	Svolta a DX Sterrato via Brenta	0,580	99,740	49,660	16:26'	16:18'	16:10'		
"	Svolta a DX via Brenta (GREEN ZONE)	0,950	100,690	48,710	16:28'	16:19'	16:12'		
"	Sterrato via Brenta	1,010	101,700	47,700	16:29'	16:21'	16:13'		
CITTADELLA (PD)	Sterrato via Brenta	0,280	101,980	47,420	16:30'	16:21'	16:14'		
"	Svolta a DX via del Brenta	0,860	102,840	46,560	16:31'	16:23'	16:15'		
"	Svolta a DX via Santa Lucia SP 24	0,150	102,990	46,410	16:32'	16:23'	16:15'		
"	Svolta a DX via Volto	0,170	103,160	46,240	16:32'	16:23'	16:15'		
"	Sterrato via Volto	0,460	103,620	45,780	16:33'	16:24'	16:16'		
"	Sterrato via Bassa del Brenta	0,540	104,160	45,240	16:33'	16:25'	16:17'		
"	Via Basse Del Brenta (FEED ZONE - TECNICAL AREA)	0,730	104,890	44,510	16:35'	16:26'	16:18'		FEED ZONE + TECNICAL AREA
FONTANIVA (PD)	Sterrato via Bassa del Brenta	1,120	106,010	43,390	16:36'	16:28'	16:20'		
"	Svolta a SX via Brenta	1,100	107,110	42,290	16:38'	16:29'	16:21'		
"	Svolta a SX via Fratta SP 24 dir	0,010	107,120	42,280	16:38'	16:29'	16:21'		
"	Svolta a DX Sterrato via degli Ungari	0,810	107,930	41,470	16:40'	16:31'	16:22'		
"	Svolta a DX via Fontanivese	0,170	108,100	41,300	16:40'	16:31'	16:23'		
CITTADELLA (PD)	Svolta a SX Sterrato del Capitello	0,580	108,680	40,720	16:41'	16:32'	16:24'		
"	Via Casaretta	1,050	109,730	39,670	16:42'	16:33'	16:25'		
"	Via Europa	0,490	110,220	39,180	16:43'	16:34'	16:26'		
"	Rotatoria 3° uscita via Europa	0,330	110,550	38,850	16:44'	16:35'	16:26'		
"	Svolta a DX via Riva del Pasubio	0,220	110,770	38,630	16:44'	16:35'	16:27'		
"	Svolta a SX via indipendenza (contro mano)	0,060	110,830	38,570	16:44'	16:35'	16:27'		
"	Svolta a DX ingresso Parco delle Mura	0,090	110,920	38,480	16:44'	16:35'	16:27'		
"	Svolta a DX a gomito Parco delle Mura parte bassa	0,650	111,570	37,830	16:45'	16:36'	16:28'		



"	Svolta a DX a gomito Parco delle Mura salita parcheggio	0,160	111,730	37,670	16:46'	16:36'	16:28'	
"	Svolta a SX via Roma (CONTAGIRI) 3° GIRO	0,320	112,050	37,350	16:46'	16:37'	16:28'	
"	Contromano via Giuseppe Garibaldi	0,280	112,330	37,070	16:47'	16:37'	16:29'	
"	Svolta a SX via Riva dell'Ospedale SP 68	0,480	112,810	36,590	16:47'	16:38'	16:30'	
"	Via Riva del Grappa	0,230	113,040	36,360	16:48'	16:38'	16:30'	
"	Svolta a DX via Ragazzi del 99	0,340	113,380	36,020	16:48'	16:39'	16:30'	
"	Svolta a DX via del Cimitero	0,090	113,470	35,930	16:49'	16:39'	16:31'	
"	Svolta a SX via Del Cimitero Austroungarico	0,560	114,030	35,370	16:49'	16:40'	16:31'	
"A90:A90:1158	Rotatoria 2° uscita via Zucca SP 69	0,420	114,450	34,950	16:50'	16:41'	16:32'	
"	Svolta a DX ciclabile via San Feliciano	0,660	115,110	34,290	16:51'	16:42'	16:33'	
"	Svolta a SX via San Feliciano	0,420	115,530	33,870	16:52'	16:42'	16:34'	
"	Via Borgo di Levante	0,620	116,150	33,250	16:53'	16:43'	16:34'	
"	Via Borgo di Ponente	0,930	117,080	32,320	16:54'	16:45'	16:36'	
"	Sentiero Borgo di Ponente	0,530	117,610	31,790	16:55'	16:45'	16:37'	
"	Svolta a SX via Giusti	0,130	117,740	31,660	16:55'	16:46'	16:37'	
"	Svolta a DX sterrato via Casaretta	0,440	118,180	31,220	16:56'	16:46'	16:37'	
"	Svolta a DX via Casaretta	0,130	118,310	31,090	16:56'	16:47'	16:38'	
"	Svolta a SX sterrato verso via Fontanivese	0,550	118,860	30,540	16:57'	16:47'	16:38'	
FONTANIVA (PD)	Svolta a SX via Fontanivese	0,020	118,880	30,520	16:57'	16:47'	16:38'	
"	Svolta a DX Sterrato via Casoni Nuova	0,720	119,600	29,800	16:58'	16:49'	16:40'	
"	Svolta a SX via Casoni nuova SP 24 dir	0,020	119,620	29,780	16:58'	16:49'	16:40'	
"	Svolta a DX via Casoni	0,210	119,830	29,570	16:59'	16:49'	16:40'	
"	Svolta a SX via della Fontana	0,330	120,160	29,240	16:59'	16:49'	16:40'	
"	Svolta a DX sterrato via Casoni Basse	0,860	121,020	28,380	17:01'	16:51'	16:42'	
"	Svolta a DX via Casoni Basse	0,690	121,710	27,690	17:02'	16:52'	16:43'	
"	Svolta a SX via Cà Micheli	0,050	121,760	27,640	17:02'	16:52'	16:43'	
CITTADELLA (PD)	Via Cà Micheli	0,370	122,130	27,270	17:03'	16:52'	16:43'	
"	Svolta a DX via Basse del Brenta	0,170	122,300	27,100	17:03'	16:53'	16:43'	
"	Svolta a SX a gomito via Michela SP 24	0,910	123,210	26,190	17:04'	16:54'	16:45'	
"	Svolta a DX via Giulia Bigolina	0,410	123,620	25,780	17:05'	16:55'	16:45'	
"	Svolta a DX via Tre Case	0,240	123,860	25,540	17:05'	16:55'	16:46'	
"	Svolta a SX Sterrato via Giovo (FEED ZONE - TECHNICAL AREA)	1,490	125,350	24,050	17:08'	16:57'	16:48'	FEED ZONE + TECHNICAL AREA
"	Svolta a SX Sterrato via Confini di Tezze	1,020	126,370	23,030	17:09'	16:59'	16:49'	
TEZZE SUL BRENTA (VI)	Svolta a DX via Fornace SP 24	0,190	126,560	22,840	17:10'	16:59'	16:50'	
"	Svolta a SX via Villa SP 54	0,270	126,830	22,570	17:10'	17:00'	16:50'	
"	Rotatoria 1° Uscita via Risorgimento SP 59	0,170	127,000	22,400	17:10'	17:00'	16:50'	
"	Svolta a SX via Bandi	0,080	127,080	22,320	17:11'	17:00'	16:50'	
"	Svolta a SX via Roma	0,020	127,100	22,300	17:11'	17:00'	16:51'	
"	Svolta a DX Sterrato via Chiesuola	1,210	128,310	21,090	17:13'	17:02'	16:52'	
"	Svolta a DX Sterrato via Brenta (Parco dell'Amicizia)	0,050	128,360	21,040	17:13'	17:02'	16:52'	
CARTIGLIANO (VI)	Svolta a SX Parco delle Basse del Brenta	1,030	129,390	20,010	17:14'	17:04'	16:54'	
"	Svolta a DX Sterrato Roggia Bernarda	1,300	130,690	18,710	17:16'	17:06'	16:56'	
"	Svolta a DX via delle Industrie	0,070	130,760	18,640	17:17'	17:06'	16:56'	
"	Svolta a SX via Rive SP 59	0,690	131,450	17,950	17:18'	17:07'	16:57'	
"	Via San Pio X SP 59	0,290	131,740	17,660	17:18'	17:07'	16:57'	
"	Piazza della Concordia SP 59	0,090	131,830	17,570	17:18'	17:07'	16:57'	
"	Svolta a SX via Cappello	0,130	131,960	17,440	17:18'	17:08'	16:58'	
"	Svolta a SX Sterrato Villa Cappello	0,200	132,160	17,240	17:19'	17:08'	16:58'	

"	Svolta a SX via Armando Diaz	0,180	132,340	17,060	17:19'	17:08'	16:58'	
"	Svolta a SX via Lungo Brenta	0,010	132,350	17,050	17:19'	17:08'	16:58'	
"	Svolta a DX Sterrato lungo il Brenta	3,360	135,710	13,690	17:25'	17:13'	17:03'	
TEZZE SUL BRENTA (VI)	Sterrato Parco dell'Amicizia	0,800	136,510	12,890	17:26'	17:15'	17:04'	
"	Svolta a DX Sterrato via Brenta	0,580	137,090	12,310	17:27'	17:15'	17:05'	
"	Svolta a DX via Brenta (GREEN ZONE)	0,950	138,040	11,360	17:28'	17:17'	17:07'	
"	Sterrato via Brenta	1,010	139,050	10,350	17:30'	17:18'	17:08'	
CITTADELLA (PD)	Sterrato via Brenta	0,280	139,330	10,070	17:30'	17:19'	17:08'	
"	Svolta a DX via del Brenta	0,860	140,190	9,210	17:32'	17:20'	17:10'	
"	Svolta a DX via Santa Lucia SP 24	0,150	140,340	9,060	17:32'	17:20'	17:10'	
"	Svolta a DX via Volto	0,170	140,510	8,890	17:32'	17:21'	17:10'	
"	Sterrato via Volto	0,460	140,970	8,430	17:33'	17:21'	17:11'	
"	Sterrato via Bassa del Brenta	0,540	141,510	7,890	17:34'	17:22'	17:12'	
"	Via Basse Del Brenta (FEED ZONE - TECNICAL AREA)	0,730	142,240	7,160	17:35'	17:23'	17:13'	FEED ZONE + TECNICAL AREA
FONTANIVA (PD)	Sterrato via Bassa del Brenta	1,120	143,360	6,040	17:37'	17:25'	17:14'	
"	Svolta a SX via Brenta	1,100	144,460	4,940	17:39'	17:27'	17:16'	
"	Svolta a SX via Fratta SP 24 dir	0,010	144,470	4,930	17:39'	17:27'	17:16'	
"	Svolta a DX Sterrato via degli Ungari	0,810	145,280	4,120	17:40'	17:28'	17:17'	
"	Svolta a DX via Fontanivese	0,170	145,450	3,950	17:40'	17:28'	17:17'	
CITTADELLA (PD)	Svolta a SX Sterrato del Capitello	0,580	146,030	3,370	17:41'	17:29'	17:18'	
"	Via Casaretta	1,050	147,080	2,320	17:43'	17:31'	17:20'	
"	Via Europa	0,490	147,570	1,830	17:44'	17:32'	17:20'	
"	Rotatoria 3° uscita via Europa	0,330	147,900	1,500	17:44'	17:32'	17:21'	
"	Svolta a DX via Riva del Pasubio	0,220	148,120	1,280	17:45'	17:32'	17:21'	
"	Svolta a SX via indipendenza (contro mano)	0,060	148,180	1,220	17:45'	17:32'	17:21'	
"	Svolta a DX ingresso Parco delle Mura	0,090	148,270	1,130	17:45'	17:33'	17:21'	
"	Svolta a DX a gomito Parco delle Mura parte bassa	0,650	148,920	0,480	17:46'	17:34'	17:22'	
"	Svolta a DX a gomito Parco delle Mura salita parcheggio	0,160	149,080	0,320	17:46'	17:34'	17:23'	
"	Svolta a SX via Roma (CONTAGIRI) ARRIVO	0,320	149,400	0,000	17:47'	17:34'	17:23'	

# SERENISSIMA GRAVEL

PP045.6574, 11.7812  
Parceggio TEAM - Parceggio est stadio

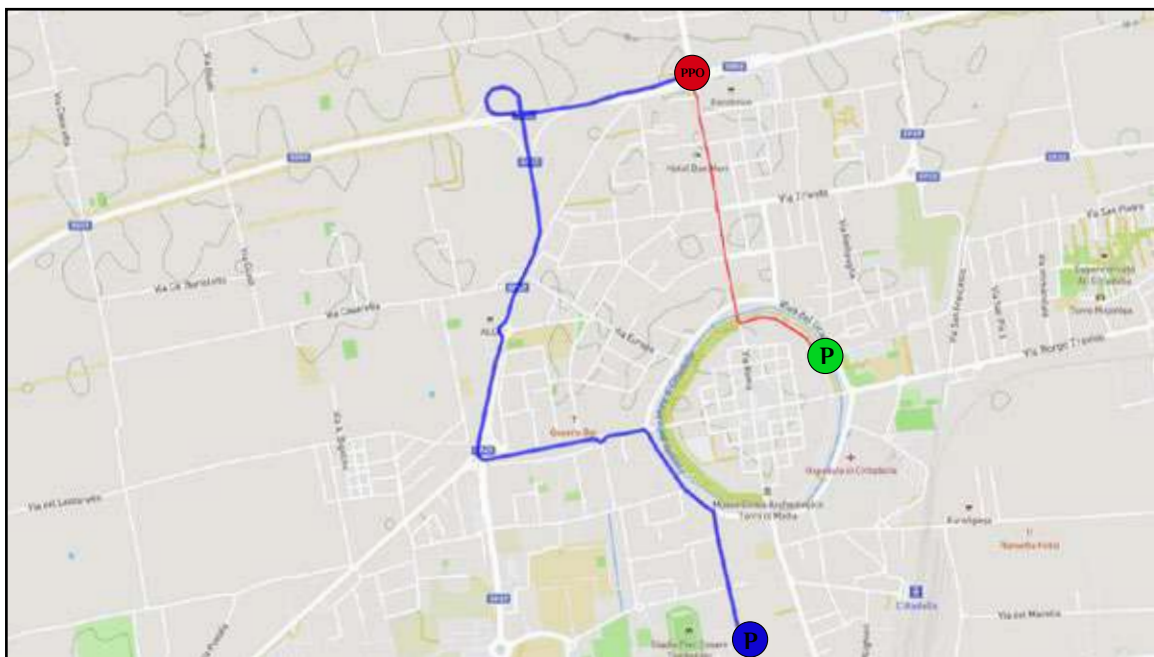

**P** PARCHEGGIO TEAM

**P** PARCHEGGIO VIP

S  
E  
R  
E  
N  
I  
S  
S  
I  
M  
A  
  
G  
R  
A  
V  
E  
L







PLATINUM PARTNER



**DREAM  
BIGGER**



15 Ottobre  
October 15 th

**RIDE THE DREAMLAND**

Quando i sogni diventano realtà



## VENETO CLASSIC

Lo splendido scenario che offrono le strade venete chiuderanno ancora una volta il calendario internazionale professionistico. Anno dopo anno la **Veneto Classic** si sta infatti affermando come prestigioso appuntamento finale dell'anno, con percorsi spettacolari, incerti e tanti campioni che si danno battaglia tra scatti e controscatti.

Ma PP Sport Events non vuole fermarsi qua e punta a rendere questa classica un fiore all'occhiello del movimento italiano e ben riconoscibile a livello internazionale. Non solo dal punto di vista tecnico e agonistico, ma anche di concept, perché la **Veneto Classic** punta ad essere molto più che una gara, ma una vera e propria festa di ciclismo che coinvolga gli appassionati a 360°.

L'appuntamento è per **domenica 15 ottobre**: Bassano del Grappa è pronta ad accogliere il successore di Samuele Battistella e Marc Hirschi.

## VENETO CLASSIC

The splendid scenery offered by the Veneto's streets will once again close the international professional calendar. Year after year the **Veneto Classic** is in fact establishing itself as a prestigious final event of the year, with spectacular, uncertain paths and many champions who battle between sprints.

Whatsmore PP Sport Events aims to make this Classic a flagship of the Italian movement and globally recognized. It doesn't have only a technical and competitive point of view, it's a concept. **Veneto Classic** aims to be much more than a race: a real cycling party that involves fans in all phases.

The appointment is for **Sunday, October 15**: Bassano del Grappa is ready to welcome the successor of Samuele Battistella and Marc Hirschi in the 2023 Edition.

**VENETO CLASSIC Domenica 15 ottobre 2023**  
**VENETO CLASSIC on Sunday 15 October 2023**



**SABATO 14 OTTOBRE**

**VILLA CAFFO, ROSSANO VENETO**

**ORE 15:00 - 16:45**

**VERIFICA LICENZE**

**ORE 17:00**

**RIUNIONE TECNICA CON DIRETTORI  
SPORTIVI, GIURIA, DIREZIONE GARA  
A SEGUIRE RIUNIONE SICUREZZA**

**DOMENICA 15 OTTOBRE**

**MEL PIAZZA PAPA LUCIANI**

**ORE 09:00**

**APERTURA VILLAGGIO DI PARTENZA**

**ORE 11:00 - 11:45**

**PRESENTAZIONE TEAM - FOGLIO  
FIRMA**

**ORE 12:00**

**PARTENZA**

**BASSANO DEL GRAPPA**

**PIAZZA LIBERTÀ**

**ORE 13:30**

**APERTURA VILLAGGIO D'ARRIVO**

**ORE 16:30**

**ARRIVO VENETO CLASSIC**

**ORE 16:45**

**PREMIAZIONI**

**ORE 12:00 - 18:00**

**SALA STAMPA, DIREZIONE, GIURIA  
- PALAZZO PRETORIO (PIAZZETTA  
GUADAGNIN)**

**SATURDAY 14 OCTOBER**

**VILLA CAFFO, ROSSANO VENETO**

**15:00 - 16:45**

**LICENCE VERIFICATION**

**17:00**

**TECHNICAL BRIEFING WITH SPORT  
DIRECTORS, JURY, RACE DIRECTION  
FOLLOWING SAFETY MEETING.**

**SUNDAY 15 OCTOBER**

**MEL PIAZZA PAPA LUCIANI**

**09:00**

**OPENING DEPARTURE VILLAGE**

**11:00 - 11:45**

**TEAM PRESENTATION - SIGNATURE  
CHECK**

**12:00**

**START**

**BASSANO DEL GRAPPA**

**PIAZZA LIBERTÀ**

**13:30**

**OPENING OF ARRIVAL VILLAGE**

**16:30**

**FINISH OF THE RACE VENETO  
CLASSIC**

**16.45**

**AWARD CEREMONY**

**12:00 - 18:00**

**PRESS ROOM, MANAGEMENT, JURY  
- PALAZZO PRETORIO (PIAZZETTA  
GUADAGNIN)**

\*Gli orari potrebbero subire variazioni e sono soggetti a conferma ufficiale.

\* Timetables may change and are subject to official confirmation.



## PRESIDENTE UCI

JOOREN JEMPI

COMPONENTE COORDINANTE  
Laguzzi Valeria

COMPONENTE  
Mostacchi Antonio Danilo

GIUDICE IN MOTO  
Gaiarin Andrea

GIUDICE IN MOTO  
Colalongo Remo

GIUDICE IN MOTO  
Patruno Cosimo Damiano

GIUDICE D'ARRIVO  
Lamanda Simone

## DCO

Tihomir Jureša

## DIRETTORI DI CORSA

Roberto Sardi  
Roberto Mauri  
Andrea Negro

V  
E  
N  
E  
T  
O  
  
C  
L  
A  
S  
S  
I  
C

# SPECIFIC REGULATIONS

## **ART. 1 - ORGANISATION**

Venturo S.S.D. A R.L. based in Via Galileo Galilei, 63 – Sandrigo (VI) organizes the Veneto Classic, due to take place on Sunday, October 15, 2023, in accordance with the existing International Cycling Union regulations.

## **ART. 2 – TYPE OF RACE**

The race is reserved to riders belonging to the Men Elite category. The race is entered in the Europe Tour Calendar in class 1.Pro ME. Points will be awarded for the individual UCI World Ranking – One-day races, in compliance with UCI articles 2.10.008 as follows : 1<sup>st</sup> pts 200; 2<sup>nd</sup> pts 150; 3<sup>rd</sup> pts 125 ; 4<sup>th</sup> pts 100 ; 5<sup>th</sup> pts 85; 6<sup>th</sup> pts 70; 7<sup>th</sup> pts 60; 8<sup>th</sup> pts 50; 9<sup>th</sup> pts 40; 10<sup>th</sup> pts 35; 11<sup>th</sup> pts 30; 12<sup>th</sup> pts 25; 13<sup>th</sup> pts 20; 14<sup>th</sup> pts 15; 15<sup>th</sup> pts 10; from 16<sup>th</sup> to 30<sup>th</sup> pts 5, from 31<sup>st</sup> to 40<sup>th</sup> pts 3.

## **ART. 3 - PARTICIPATION**

In compliance with the UCI Art. 2.1.005 the race is reserved by invitation to UCI WorldTeams (max 70%), UCI ProTeams, UCI continental teams of the country, UCI cyclo-cross professional teams of the country, Foreign UCI continental teams (max. 2), National team of the country of the organiser.

The number of riders per team has been set in 7.

The Organiser, to the purpose of safeguarding the image and reputation of its own race, reserves the right to refuse, up to the stating time, any rider or team who – by their acts or declarations – would prove to have failed to keep the principles of sport fair play and the commitments undertaken and set forth in UCI Art. 1.1.023/1.2.079.

## **ART. 4 – RACE HEADQUARTER**

The preliminary operations, licenses check and race number collection will take place in Villa Caffo, Via Bassano 17, Rossano Veneto (VI) on Saturday, October 14, 2023 from 15:00 to 16:45. In the same venue, at 17:00 there will be the meeting with the Sports Directors, the Organization Management and the Commissaires Panel will take place.

The race security briefing to be attended by all persons who will be driving a car or a motorcycle in the race convoy, including a representative of the television production and a representative of the Police, will take place at 17:30.

## **ART. 5 – RADIO TOUR**

Radio tour is broadcasted on the 149.850 MHz frequency.

## **ART. 6 – NEUTRAL SUPPORT SERVICE**

Neutral support services are provided by Vittoria through 3 neutral cars.

## **ART. 7 – MEDICAL SERVICE**

Medical care shall be administrated by an adequate number of Doctors and Paramedics designated by the Race Management, during the race as well as before the race and after the last rider has crossed the finish line. If need be, Doctors are the sole persons responsible for transporting riders to the hospitals listed in the Technical Guide.

## **ART. 8 – FEEDING / GREEN ZONES**

Feeding is allowed by stationary Teams' staff, and from Teams' cars according to UCI regulations from km 30 to 20 km to the finish. Green zones arranged on the race route are detailed in the Technical Guide and in the timetable.

Further information about the feeding procedures will be provided by the Commissaires' Panel at the Team Managers' meeting.

#### **ART. 9 – FINISHING TIME LIMIT**

Any rider finishing in a time exceeding that of the winner by 8% shall not be classified. The time limit may, in exceptional circumstances, be increased by the Commissaries' Panel in agreement with the Organiser.

#### **ART. 10 – AWARD CEREMONY**

According to UCI Art. 1.2.112/113 the first three best-placed riders shall attend the awards ceremony no later than 10 minutes after crossing the finish line.

#### **ART. 11 – ANTI-DOPING CONTROL**

The Doping Control Officer (DCO) will perform the anti-doping control according to the UCI Regulations, in compliance with the Italian's instructions and procedures, and in accordance with Chapter 14 of the UCI ADR-TIR and with the relevant Italian legislation in force.

#### **ART. 12 - SANCTIONS**

All infringements shall be sanctioned according to the UCI scale penalty.

#### **ART. 13 - PRIZES**

The race prizes correspond to the amount set by UCI and the value is provided by the Organisation to the ACCPI to be distributed to the associates and/or delegating parties according to the following scale : 1<sup>st</sup> classified Euro 7.515; 2<sup>nd</sup> classified Euro 3.760; 3<sup>rd</sup> classified Euro 1.875; 4<sup>th</sup> classified Euro 935; 5<sup>th</sup> classified Euro 745; 6<sup>th</sup> and 7<sup>th</sup> classified Euro 565; 8<sup>th</sup> and 9<sup>th</sup> classified Euro 375; from 10<sup>th</sup> to 20<sup>th</sup> classified Euro 190.

The total prize money is Euro 18.800

#### **ART. 14 – RESPECT OF THE ENVIRONMENT**

The Organiser commits itself to protect the environment by raising awareness in the hospitality areas at the start and finish, by setting up specific waste bins. In addition, 'green zones' are set up on the race course where riders have to deposit their waste.

#### **ART. 15 – GENERAL PROVISIONS**

Only persons identified upon collection of the identification badge by the owner of the authorized vehicle are entitled to follow the race. Possible changes or additions shall be notified to the Organization Director. The drivers of credited cars and motorcycles shall comply with the Rules of the Road, and shall circulate in accordance with the provisions set forth in the "Guidelines for vehicle circulation in the race convoy". They shall, moreover, abide by the instructions received by the Organization Director and by his Officials. All vehicles must be provided with a Radio-Tour receiver. Persons who are not recognized as having a role acknowledged by the organizers and services-related functions, as well as under-age persons, are not allowed to follow the race. In the event of non-compliance, the Art. Of Part 2, Chapter 2, paragraph 4 of the UCI Regulations shall apply. The organization shall not be held liable in any way whatsoever for damages arising from accidents occurred prior, during or after the race, depending from actions not ascribable to the same organization, to persons in general, event if unrelated with the race. For all that is not regulated under this ruling, the UCI and FCI regulations shall apply.

# REGOLAMENTO SPECIALE DI CORSA

## **Art. 1 - ORGANIZZAZIONE**

La Venturo S.S.D. A R.L. con sede in Via Galileo Galilei, 63 – Sandrigo (VI) indice e organizza per domenica 15 ottobre 2023 la Veneto Classic secondo i regolamenti vigenti dell'Unione Ciclistica Internazionale.

## **Art. 2 – TIPO DI CORSA**

La corsa è riservata ai corridori di categoria Men Elite ed è iscritta nel calendario UCI Europe Tour in classe 1.Pro ME. La gara, secondo quanto previsto dall'art. 2.10.008, assegna i seguenti punti validi per la classifica individuale mondiale UCI – gare di un giorno: 1° pt. 200; 2° pt. 150; 3° pt. 125; 4° pt. 100; 5° pt. 85; 6° pt. 70; 7° pt. 60; 8° pt. 50; 9° pt. 40; 10° pt. 35; 11° pt. 30; 12° pt. 25; 13° pt. 20; 14° pt. 15; 15° pt. 10; dal 16° al 30° pt. 5, dal 31° al 40° pt. 3

## **Art. 3 - PARTECIPAZIONE**

Conformemente all'art. UCI 2.1.005 la corsa è ad invito per le squadre UCI WorldTeams (max 70%), UCI ProTeams, UCI continental teams del Paese dell'Organizzatore, UCI cyclo-cross professional teams del Paese dell'Organizzatore, UCI continental teams stranieri (max. 2), Squadra Nazionale del Paese dell'Organizzatore

Il numero di corridori per squadra è pari a 7.

L'organizzatore al fine di salvaguardare l'immagine e la reputazione della propria gara, si riserva il diritto di rifiutare, fino al momento della partenza, i corridori o i Gruppi Sportivi che con i propri atti o dichiarazioni dimostrassero di venire meno ai principi di lealtà sportiva, agli impegni assunti e previsti dall'art. UCI 1.1.023/1.2.079.

## **Art. 4 – QUARTIER GENERALE**

Le operazioni preliminari, la verifica licenze e la distribuzione dei numeri di gara si svolgeranno sabato 14 ottobre 2023 dalle ore 15:00 alle ore 16:45 presso Villa Caffo, Via Bassano 17, Rossano Veneto (VI).

Nello stesso luogo alle ore 17:00 avrà luogo la riunione con i Direttori Sportivi, il Collegio dei Commissari e la Direzione di Gara.

Alle ore 17.30 seguirà la riunione sulla Sicurezza in Corsa alla quale dovranno obbligatoriamente partecipare tutti gli autisti ed i piloti delle moto che opereranno nel convoglio gara. Alla riunione presenzierà un referente della produzione televisiva ed il Comandante della Scorta della Polizia Stradale.

## **Art. 5 – RADIO TOUR**

Le informazioni in corsa sono diffuse sulla frequenza MHz 149.850

## **Art. 6 – ASSISTENZA TECNICA**

Il servizio di assistenza tecnica è fornito da Vittoria a mezzo di tre vetture neutre.

## **Art. 7 – SERVIZIO SANITARIO**

Il servizio sanitario, diretto da personale medico e paramedico in numero adeguato, è operativo durante lo svolgimento della corsa ed è anche a disposizione prima della partenza e dopo l'arrivo. All'occorrenza i medici sono gli unici responsabili del trasporto dei partecipanti presso i presidi ospedalieri.

## **Art. 8 – RIFORNIMENTO / ZONE VERDI**

Il rifornimento è consentito da personale appiedato e dalle vetture dei Teams in base alle norme UCI a partire dal km 30 e sino a 20 km dall'arrivo. Le "zone verdi" presenti sul percorso sono dettagliate nella Guida Tecnica e nella cronotabella. Ulteriori informazioni sulle modalità del rifornimento saranno fornite dal Collegio dei Commissari nell'ambito della riunione con i Direttori Sportivi.

#### **Art. 9 – TEMPO MASSIMO**

Il tempo massimo è stabilito nell'8% del tempo del vincitore. Tale limite può essere aumentato, in caso di circostanze eccezionali, dal collegio dei commissari in accordo con l'organizzatore.

#### **Art. 10 – CERIMONIA PROTOCOLLARE**

Secondo gli art. UCI 1.2.112/113 i primi tre classificati dovranno presentarsi al cerimoniale entro 10 minuti dal loro arrivo.

#### **Art. 11 – CONTROLLO ANTI-DOPING**

L'ispettore antidoping (DCO) effettua il controllo sulla base dei regolamenti UCI in accordo con procedure e istruzioni secondo il Cap. 14 UCI ADR-TIR e delle leggi Italiane vigenti in materia.

#### **Art. 12 - SANZIONI**

Le infrazioni sono sanzionate secondo il regolamento UCI e la rispettiva "tabella sanzioni".

#### **Art. 13 - PREMI**

I premi della gara corrispondono a quanto stabilito dall' UCI e verranno messi a disposizione dell'ACCPI per la distribuzione agli associati e/o ai deleganti secondo la seguente ripartizione: 1° classificato Euro 7.515; 2° classificato Euro 3.760; 3° classificato Euro 1.875; 4° classificato Euro 935; 5° classificato Euro 745; 6° e 7° classificato Euro 565; 8° e 9° classificato Euro 375; dal 10° al 20° classificato Euro 190.

Il totale Montepremi è pari ad Euro 18.800.

#### **Art. 14 – RISPETTO DELL'AMBIENTE**

L'organizzatore si impegna al rispetto dell'ambiente attraverso la sensibilizzazione nelle aree hospitality di partenza e arrivo, predisponendo apposita raccolta differenziata. Inoltre, sul percorso di gara sono allestite delle "green zones" che gli atleti dovranno utilizzare per depositare i loro rifiuti.

#### **Art. 15 – DISPOSIZIONI GENERALI**

Possono seguire la corsa solo le persone denunciate all'atto del ritiro dei contrassegni dal titolare del rispettivo automezzo. Eventuali modifiche o aggiunte devono essere notificate al Direttore dell'Organizzazione. I conducenti delle auto e delle moto accreditate devono rispettare le norme del Codice della Strada e devono circolare secondo quanto previsto ed indicato nelle "Linee Guida per la circolazione dei veicoli all'interno della corsa"; devono altresì sottostare alle disposizioni del Direttore dell'Organizzazione e dei suoi collaboratori. Tutti i veicoli devono essere equipaggiati con apparecchi radio per la ricezione delle informazioni di corsa. Non possono seguire la corsa persone che non vi abbiano funzioni riconosciute dagli organizzatori e inerenti ai vari servizi, né persone di minore età. In caso di mancata ottemperanza verranno applicati gli articoli della Parte 2, Capitolo 2, Paragrafo 4 del Regolamento UCI. Nessuna responsabilità di alcuna natura fa capo all'Organizzatore per i danni derivati da incidenti prima, durante e dopo la corsa a spettatori e persone in genere, anche se estranee alla manifestazione stessa, in dipendenza di azioni non messe in atto dall'Organizzazione medesima. Per quanto non contemplato nel presente regolamento valgono i regolamenti dell'UCI e della FCI.



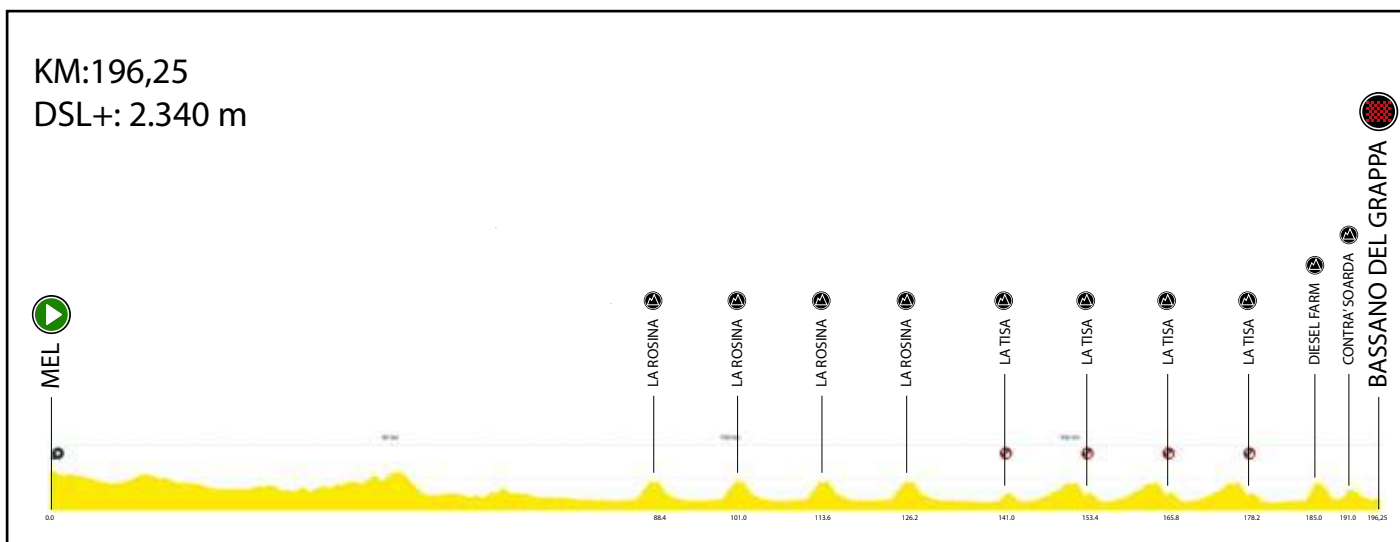



LA TISA





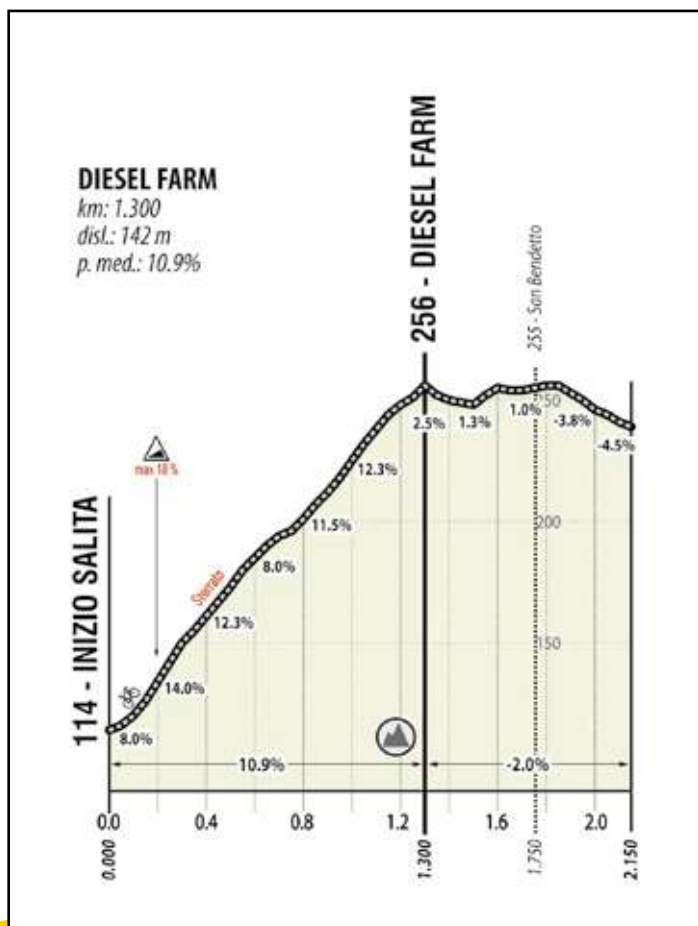
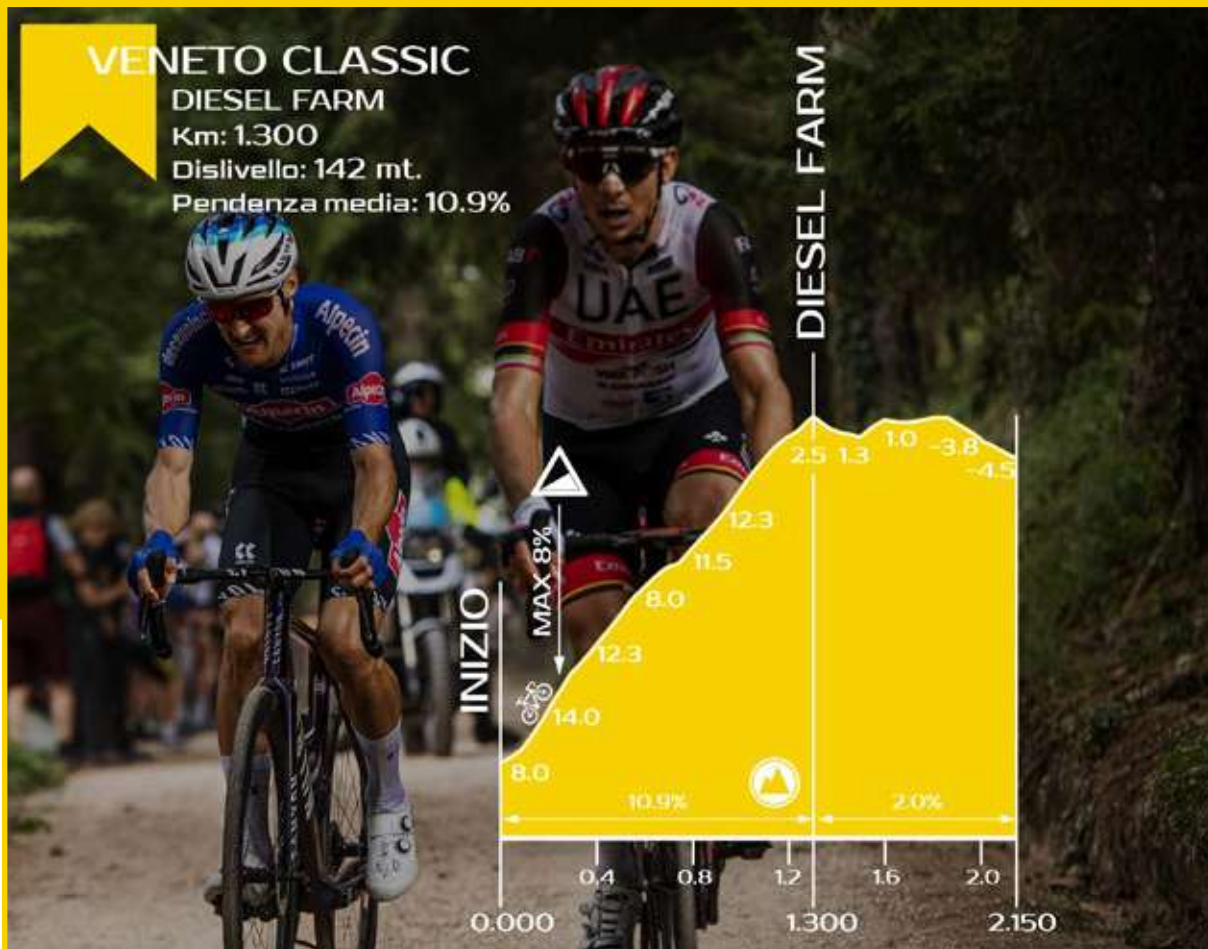



# VENETO CLASSIC

## CRONOTABELLA

COMUNE	15/10/23	Distanze in Km		Ora passaggio			
		parz.	progres.	mancano all'arrivo	media km/h	media km/h	media km/h
		km	km	km	42	44	46
MEL (BL)	Piazza Papa Luciani	0,00	<b>0,00</b>	<b>196,250</b>	<b>12:00'</b>	<b>12:00'</b>	<b>12:00'</b>
"	Via Giovanni da Melo	0,340	0,340	195,910	12:00'	12:00'	12:00'
"	Svolta a DX via Giovanni da Melo	0,100	0,440	195,810	12:00'	12:00'	12:00'
"	Svolta a SX Quartiere Europa	0,320	0,760	195,490	12:01'	12:01'	12:00'
"	Svolta a SX Borgo Garibaldi	0,230	0,990	195,260	12:01'	12:01'	12:01'
"	Svolta a DX Strada Provinciale della sinistra Piave SP01	1,280	2,270	193,980	12:03'	12:03'	12:02'
"	Via Belluno SP01	1,570	3,840	192,410	12:05'	12:05'	12:05'
"	Rotatoria 2° uscita via Feltre SP01	0,580	4,420	191,830	12:06'	12:06'	12:05'
"	Via Campo San Pietro SP01	0,350	4,770	191,480	12:06'	12:06'	12:06'
"	Via San Candido SP01	0,780	5,550	190,700	12:07'	12:07'	12:07'
"	Rotatoria 2° uscita via Bardies SP01	1,210	6,760	189,490	12:09'	12:09'	12:08'
LENTIAI (BL)	Via Dei Martiri SP01	0,470	7,230	189,020	12:10'	12:09'	12:09'
"	Via Piave SP01	0,830	8,060	188,190	12:11'	12:10'	12:10'
"	Rotatoria 2° uscita Viale Belluno SP01	1,060	9,120	187,130	12:13'	12:12'	12:11'
"	Via Feltre SP01	0,890	10,010	186,240	12:14'	12:13'	12:13'
CESIO MAGGIORE (BL)	Via Busche SP01	0,380	10,390	185,860	12:14'	12:14'	12:13'
"	Rotatoria 2° uscita via Nazionale SS50	0,340	10,730	185,520	12:15'	12:14'	12:14'
"	Svolta a DX via Stazione	0,030	10,760	185,490	12:15'	12:14'	12:14'
FELTRE (BL)	Svolta a SX via Ponach	0,210	10,970	185,280	12:15'	12:14'	12:14'
"	Via Sbarre SS50	0,360	11,330	184,920	12:16'	12:15'	12:14'
"	Via Pont SS50	0,080	11,410	184,840	12:16'	12:15'	12:14'
"	Svolta a DX via Casonetto SS50	3,710	15,120	181,130	12:21'	12:20'	12:19'
"	Via Belluno SS50	0,550	15,670	180,580	12:22'	12:21'	12:20'
"	Rotatoria 2° uscita via Bagnols Sur Ceze SS50	0,720	16,390	179,860	12:23'	12:22'	12:21'
"	Rotatoria 3° uscita via Antonio Fusinato	0,190	16,580	179,670	12:23'	12:22'	12:21'
"	Svolta a DX Viale Guglielmo Marconi	0,780	17,360	178,890	12:24'	12:23'	12:22'
"	Via 31 Ottobre	0,130	17,490	178,760	12:24'	12:23'	12:22'
"	Largo Panfilo Gastaldi	0,110	17,600	178,650	12:25'	12:24'	12:22'
"	Svolta a DX via Giuseppe Garibaldi	0,200	17,800	178,450	12:25'	12:24'	12:23'
"	Via Trevigiana	0,360	18,160	178,090	12:25'	12:24'	12:23'
"	Rotatoria 2° uscita via Trevigiana SR348	1,100	19,260	176,990	12:27'	12:26'	12:25'
"	Via Feltrina SR348	1,490	20,750	175,500	12:29'	12:28'	12:27'
"	Via Chiusa SR348	1,240	21,990	174,260	12:31'	12:29'	12:28'
"	Strada Regionale 348 Feltrina	3,290	25,280	170,970	12:36'	12:34'	12:32'
QUERO VAS (BL)	Strada Regionale 348 Feltrina	4,970	30,250	166,000	12:43'	12:41'	12:39'
"	Via Feltre SR348	4,000	34,250	162,000	12:48'	12:46'	12:44'
"	Via Della Vittoria SR348	0,110	34,360	161,890	12:49'	12:46'	12:44'
ALANO DI PIAVE (BL)	Via Della Vittoria SR348	1,700	36,060	160,190	12:51'	12:49'	12:47'
PEDEROBBA (TV)	Via San Giacomo SR348	2,770	38,830	157,420	12:55'	12:52'	12:50'

"	Svolta a DX via Valcavasia Sp 26	2,980	41,810	154,440	12:59'	12:57'	
CAVASO DEL TOMBA (TV)	Via Valcavasia SP 26	0,180	41,990	154,260	12:59'	12:57'	12:54'
"	Svolta a DX via Ronche	1,290	43,280	152,970	13:01'	12:59'	12:56'
"	Svolta a SX via Alcide De Gasperi	0,343	43,623	152,627	13:02'	12:59'	12:56'
"	Via Alcide De Gasperi	0,343	43,966	152,284	13:02'	12:59'	12:57'
"	Via Alcide De Gasperi	0,344	44,310	151,940	13:03'	13:00'	12:57'
"	Via San Pio X	1,890	46,200	150,050	13:06'	13:03'	13:00'
"	Via Roma	0,670	46,870	149,380	13:06'	13:03'	13:01'
POSSAGNO (TV)	Via Ponteggi	0,160	47,030	149,220	13:07'	13:04'	13:01'
CAVASO DEL TOMBA (TV)	Via Ponteggi	0,070	47,100	149,150	13:07'	13:04'	13:01'
POSSAGNO (TV)	Via Ponteggi	0,400	47,500	148,750	13:07'	13:04'	13:01'
"	Via Roma	0,250	47,750	148,500	13:08'	13:05'	13:02'
"	Via Antonio Canova	0,080	47,830	148,420	13:08'	13:05'	13:02'
"	Svolta a DX via Stradone del Tempio	0,390	48,220	148,030	13:08'	13:05'	13:02'
"	Piazzetta Pio X	0,180	48,400	147,850	13:09'	13:06'	13:03'
"	Svolta a DX via Sant'Albino	0,110	48,510	147,740	13:09'	13:06'	13:03'
"	Via Sofratta	0,510	49,020	147,230	13:10'	13:06'	13:03'
"	Svolta a DX Viale Antonio Canova	0,120	49,140	147,110	13:10'	13:07'	13:04'
"	Via Molinetto SP26	1,410	50,550	145,700	13:12'	13:08'	13:05'
PIEVE DEL GRAPPA (TV)	Via Molinetto SP26	0,190	50,740	145,510	13:12'	13:09'	13:06'
POSSAGNO (TV)	Via Molinetto SP26	0,220	50,960	145,290	13:12'	13:09'	13:06'
PIEVE DEL GRAPPA (TV)	Via Molinetto SP26	0,200	51,160	145,090	13:13'	13:09'	13:06'
"	Via Piave SP26	0,770	51,930	144,320	13:14'	13:10'	13:07'
"	Via Europa SP26	0,130	52,060	144,190	13:14'	13:10'	13:07'
"	Svolta a SX via Quattro Novembre SP20	1,060	53,120	143,130	13:15'	13:12'	13:09'
"	Rotatoria 1° uscita via Vittorio Veneto SP20	1,930	55,050	141,200	13:18'	13:15'	13:11'
FONTE (TV)	Via Don Luigi Ceccato SP20	1,340	56,390	139,860	13:20'	13:16'	13:13'
"	Rotatoria 1° uscita via Sante Zanon SP157	0,470	56,860	139,390	13:21'	13:17'	13:14'
"	Svolta a SX via Fontanazzi	0,100	56,960	139,290	13:21'	13:17'	13:14'
"	Svolta a DX via Fontanazzi	0,820	57,780	138,470	13:22'	13:18'	13:15'
SAN ZENONE DEGLI EZZELINI (TV)	Via Fontanazzi	0,980	58,760	137,490	13:23'	13:20'	13:16'
"	Svolta a DX via Sopracastello	0,260	59,020	137,230	13:24'	13:20'	13:16'
"	Svolta a SX via Primo Ferraro	1,150	60,170	136,080	13:25'	13:22'	13:18'
"	Via Borgo Rossetti	0,720	60,890	135,360	13:26'	13:23'	13:19'
MUSSOLENTI (VI)	Via Piana D'Oriente	1,110	62,000	134,250	13:28'	13:24'	13:20'
"	Svolta a SX via Ten Eger SP75	0,830	62,830	133,420	13:29'	13:25'	13:21'
"	Svolta a DX via Undici Febbraio	0,380	63,210	133,040	13:30'	13:26'	13:22'
"	Svolta a SX via Delle Statue	1,220	64,430	131,820	13:32'	13:27'	13:24'
ROMANO D'EZELINO (VI)	Svolta a DX via Col Roigo	1,770	66,200	130,050	13:34'	13:30'	13:26'
"	Svolta a DX via Castello	1,310	67,510	128,740	13:36'	13:32'	13:28'
"	Svolta a SX via Dante Alighieri SP74	0,480	67,990	128,260	13:37'	13:32'	13:28'
"	Rotatoria 1° uscita via Luigi Cadorna SP148	0,120	68,110	128,140	13:37'	13:32'	13:28'
"	Svolta a SX via Carlessi SP74	1,700	69,810	126,440	13:39'	13:35'	13:31'
POVE DEL GRAPPA (VI)	Via Rivagge SP74	0,320	70,130	126,120	13:40'	13:35'	13:31'



*	Via Marcadella SP74	0,200	70,330	125,920	13:40'	13:35'	13:31'	
*	Via Bosa SP74	0,150	70,480	125,770	13:40'	13:36'	13:31'	
*	Via Roma SP74	0,680	71,160	125,090	13:41'	13:37'	13:32'	
*	Via Fossa SP74	0,350	71,510	124,740	13:42'	13:37'	13:33'	
*	Via Tozzi SP74	0,430	71,940	124,310	13:42'	13:38'	13:33'	
SOLAGNA (VI)	Strada Statale SS47	0,450	72,390	123,860	13:43'	13:38'	13:34'	
BASSANO DEL GRAPPA (VI)	Strada Statale SS47	0,150	72,540	123,710	13:43'	13:38'	13:34'	
*	Svolta a DX uscita per via Della Resistenza	0,490	73,030	123,220	13:44'	13:39'	13:35'	
*	Rotatoria 3° uscita via Della Resistenza	0,280	73,310	122,940	13:44'	13:39'	13:35'	
*	Svolta a SX Contrà Sasso Rosso SP73	0,440	73,750	122,500	13:45'	13:40'	13:36'	
*	Contrà Castelnuovo SP73	0,280	74,030	122,220	13:45'	13:40'	13:36'	
*	Piazza Teofilo Folengo SP73	0,110	74,140	122,110	13:45'	13:41'	13:36'	
*	Via Abate Ponzio da Cluny SP73	0,260	74,400	121,850	13:46'	13:41'	13:37'	
*	Via Quattro Novembre SP73	1,150	75,550	120,700	13:47'	13:43'	13:38'	
*	Via Sarson SP73	0,960	76,510	119,740	13:49'	13:44'	13:39'	
*	Contrà Conte Sant'Eusebio SP73	0,550	77,060	119,190	13:50'	13:45'	13:40'	
*	Strada Campesana SP73	0,880	77,940	118,310	13:51'	13:46'	13:41'	
*	Svolta a DX via Fontanelle	0,270	78,210	118,040	13:51'	13:46'	13:42'	
*	Via Scalabrini	0,660	78,870	117,380	13:52'	13:47'	13:42'	
*	Rotatoria 2° uscita via Pecori Girardi SP248	0,720	79,590	116,660	13:53'	13:48'	13:43'	
*	Viale Vicenza SP248	2,180	81,770	114,480	13:56'	13:51'	13:46'	FEED ZONE + GREEN ZONE
MAROSTICA (VI)	Via Marsan SP248 <b>INIZIO PRIMO GIRO</b>	1,360	83,130	113,120	13:58'	13:53'	13:48'	
*	Via Montello SP248	1,440	84,570	111,680	14:00'	13:55'	13:50'	
*	Via Rubbi SP248	0,090	84,660	111,590	14:00'	13:55'	13:50'	
*	Rotatoria 1° uscita via Giovanni Checchin SP71	0,750	85,410	110,840	14:02'	13:56'	13:51'	
*	Svolta a DX via Salarola	0,850	86,260	109,990	14:03'	13:57'	13:52'	
*	Via Prai	0,750	87,010	109,240	14:04'	13:58'	13:53'	
*	Via Stroppari	0,940	87,950	108,300	14:05'	13:59'	13:54'	
*	Via Marchetti	1,870	89,820	106,430	14:08'	14:02'	13:57'	
BASSANO DEL GRAPPA (VI)	Via Marchetti	0,040	89,860	106,390	14:08'	14:02'	13:57'	
*	Svolta a DX Contrà Gaggion Alto SP72	1,710	91,570	104,680	14:10'	14:04'	13:59'	
*	Contrà San Michele SP72	1,220	92,790	103,460	14:12'	14:06'	14:01'	
*	Svolta a DX via Piero Gobetti SP72	1,260	94,050	102,200	14:14'	14:08'	14:02'	
*	Svolta a DX viale Vicenza SP248	0,240	94,290	101,960	14:14'	14:08'	14:02'	FEED ZONE + GREEN ZONE
MAROSTICA (VI)	Via Marsan SP248 <b>INIZIO SECONDO GIRO</b>	1,360	95,650	100,600	14:16'	14:10'	14:04'	
*	Via Montello SP248	1,440	97,090	99,160	14:18'	14:12'	14:06'	
*	Via Rubbi SP248	0,090	97,180	99,070	14:18'	14:12'	14:06'	
*	Rotatoria 1° uscita via Giovanni Checchin SP71	0,750	97,930	98,320	14:19'	14:13'	14:07'	
*	Svolta a DX via Salarola	0,850	98,780	97,470	14:21'	14:14'	14:08'	
*	Via Prai	0,750	99,530	96,720	14:22'	14:15'	14:09'	
*	Via Stroppari	0,940	100,470	95,780	14:23'	14:17'	14:11'	
*	Via Marchetti	1,870	102,340	93,910	14:26'	14:19'	14:13'	
BASSANO DEL GRAPPA (VI)	Via Marchetti	0,040	102,380	93,870	14:26'	14:19'	14:13'	
*	Svolta a DX Contrà Gaggion Alto SP72	1,710	104,090	92,160	14:28'	14:21'	14:15'	

"	Contrà San Michele SP72	1,220	105,310	90,940	14:30'	14:23'	14:17'	FEED ZONE + GREEN ZONE
"	Svolta a DX via Piero Gobetti SP72	1,260	106,570	89,680	14:32'	14:25'	14:19'	
"	Svolta a DX viale Vicenza SP248	0,240	106,810	89,440	14:32'	14:25'	14:19'	
MAROSTICA (VI)	Via Marsan SP248 <b>INIZIO TERZO GIRO</b>	1,360	108,170	88,080	14:34'	14:27'	14:21'	
"	Via Montello SP248	1,440	109,610	86,640	14:36'	14:29'	14:22'	
"	Via Rubbi SP248	0,090	109,700	86,550	14:36'	14:29'	14:23'	
"	Rotatoria 1° uscita via Giovanni Checchin SP71	0,750	110,450	85,800	14:37'	14:30'	14:24'	
"	Svolta a DX via Salarola	0,850	111,300	84,950	14:39'	14:31'	14:25'	
"	Via Prai	0,750	112,050	84,200	14:40'	14:32'	14:26'	
"	Via Stroppari	0,940	112,990	83,260	14:41'	14:34'	14:27'	
"	Via Marchetti	1,870	114,860	81,390	14:44'	14:36'	14:29'	
BASSANO DEL GRAPPA (VI)	Via Marchetti	0,040	114,900	81,350	14:44'	14:36'	14:29'	
"	Svolta a DX Contrà Gaggion Alto SP72	1,710	116,610	79,640	14:46'	14:39'	14:32'	
"	Contrà San Michele SP72	1,220	117,830	78,420	14:48'	14:40'	14:33'	
"	Svolta a DX via Piero Gobetti SP72	1,260	119,090	77,160	14:50'	14:42'	14:35'	
"	Svolta a DX viale Vicenza SP248	0,240	119,330	76,920	14:50'	14:42'	14:35'	
MAROSTICA (VI)	Via Marsan SP248 <b>INIZIO QUARTO GIRO</b>	1,360	120,690	75,560	14:52'	14:44'	14:37'	
"	Via Montello SP248	1,440	122,130	74,120	14:54'	14:46'	14:39'	
"	Via Rubbi SP248	0,090	122,220	74,030	14:54'	14:46'	14:39'	
"	Rotatoria 1° uscita via Giovanni Checchin SP71	0,750	122,970	73,280	14:55'	14:47'	14:40'	
"	Svolta a DX via Salarola	0,850	123,820	72,430	14:56'	14:48'	14:41'	
"	Via Prai	0,750	124,570	71,680	14:57'	14:49'	14:42'	
"	Via Stroppari	0,940	125,510	70,740	14:59'	14:51'	14:43'	
"	Via Marchetti	1,870	127,380	68,870	15:01'	14:53'	14:46'	
BASSANO DEL GRAPPA (VI)	Via Marchetti	0,040	127,420	68,830	15:02'	14:53'	14:46'	
"	Svolta a DX Contrà Gaggion Alto SP72	1,710	129,130	67,120	15:04'	14:56'	14:48'	
"	Contrà San Michele SP72	1,220	130,350	65,900	15:06'	14:57'	14:50'	
"	Svolta a DX via Piero Gobetti SP72	1,260	131,610	64,640	15:08'	14:59'	14:51'	
"	Svolta a DX viale Vicenza SP248	0,240	131,850	64,400	15:08'	14:59'	14:51'	
MAROSTICA (VI)	Via Marsan SP248	1,360	133,210	63,040	15:10'	15:01'	14:53'	
"	Via Montello SP248	1,440	134,650	61,600	15:12'	15:03'	14:55'	
"	Via Rubbi SP248	0,410	135,060	61,190	15:12'	15:04'	14:56'	
"	Rotatoria 1° uscita via Stazione SP121	0,280	135,340	60,910	15:13'	15:04'	14:56'	
"	Via Quattro Novembre SP121	0,990	136,330	59,920	15:14'	15:05'	14:57'	
"	Via Panica SP121	0,450	136,780	59,470	15:15'	15:06'	14:58'	
PIANEZZE (VI)	Via Tenente Bernardo Lorenzon SP121	1,190	137,970	58,280	15:17'	15:08'	14:59'	
COLCERESA (VI)	Via Ponticello SP121	1,250	139,220	57,030	15:18'	15:09'	15:01'	
"	Svolta a DX via Roma SP70	1,950	141,170	55,080	15:21'	15:12'	15:04'	
"	Svolta a SX via Giovanni Battista Sasso <b>INIZIO PRIMO GIRO</b>	0,060	141,230	55,020	15:21'	15:12'	15:04'	
"	Svolta a DX Sentiero della Tisa	0,340	141,570	54,680	15:22'	15:13'	15:04'	
"	Svolta a SX via Soprachiesa	0,680	142,250	54,000	15:23'	15:13'	15:05'	
"	Via Cellesello	1,430	143,680	52,570	15:25'	15:15'	15:07'	
"	Svolta a DX via Nogaredo SP121	0,230	143,910	52,340	15:25'	15:16'	15:07'	
"	Via Braglio SP121	0,320	144,230	52,020	15:26'	15:16'	15:08'	

"	Via Guglielmo Marconi SP121	0,140	144,370	51,880	15:26'	15:16'	15:08'
"	Svolta a DX via Veneto	0,510	144,880	51,370	15:26'	15:17'	15:08'
"	Via Lavarda	0,630	145,510	50,740	15:27'	15:18'	15:09'
"	Via Barco	0,860	146,370	49,880	15:29'	15:19'	15:10'
FARA VICENTINO (VI)	Via Rosi	1,950	148,320	47,930	15:31'	15:22'	15:13'
SALCEDO (VI)	Via Paroli	0,420	148,740	47,510	15:32'	15:22'	15:14'
"	Via Marchi	0,810	149,550	46,700	15:33'	15:23'	15:15'
MAROSTICA (VI)	Via Lavarda	0,840	150,390	45,860	15:34'	15:25'	15:16'
COLCERESA (VI)	Via Caneva	1,080	151,470	44,780	15:36'	15:26'	15:17'
"	Svolta a SX via Parisoni	0,120	151,590	44,660	15:36'	15:26'	15:17'
"	Via Mazzarina	1,360	152,950	43,300	15:38'	15:28'	15:19'
"	Svolta a DX via Don Girolamo Carli SP70	0,170	153,120	43,130	15:38'	15:28'	15:19'
"	Svolta a DX via Giovanni Battista Sasso <b>INIZIO SECONDO GIRO</b>	0,060	153,180	43,070	15:38'	15:28'	15:19'
"	Svolta a DX Sentiero della Tisa	0,340	153,520	42,730	15:39'	15:29'	15:20'
"	Svolta a SX via Soprachiesa	0,680	154,200	42,050	15:40'	15:30'	15:21'
"	Via Cellesello	1,430	155,630	40,620	15:42'	15:32'	15:23'
"	Svolta a DX via Nogaredo SP121	0,230	155,860	40,390	15:42'	15:32'	15:23'
"	Via Braglio SP121	0,320	156,180	40,070	15:43'	15:32'	15:23'
"	Via Guglielmo Marconi SP121	0,140	156,320	39,930	15:43'	15:33'	15:23'
"	Svolta a DX via Veneto	0,510	156,830	39,420	15:44'	15:33'	15:24'
"	Via Lavarda	0,630	157,460	38,790	15:44'	15:34'	15:25'
"	Via Barco	0,860	158,320	37,930	15:46'	15:35'	15:26'
FARA VICENTINO (VI)	Via Rosi	1,950	160,270	35,980	15:48'	15:38'	15:29'
SALCEDO (VI)	Via Paroli	0,420	160,690	35,560	15:49'	15:39'	15:29'
"	Via Marchi	0,810	161,500	34,750	15:50'	15:40'	15:30'
MAROSTICA (VI)	Via Lavarda	0,840	162,340	33,910	15:51'	15:41'	15:31'
COLCERESA (VI)	Via Caneva	1,080	163,420	32,830	15:53'	15:42'	15:33'
"	Svolta a SX via Parisoni	0,120	163,540	32,710	15:53'	15:43'	15:33'
"	Via Mazzarina	1,360	164,900	31,350	15:55'	15:44'	15:35'
"	Svolta a DX via Don Girolamo Carli SP70	0,170	165,070	31,180	15:55'	15:45'	15:35'
"	Svolta a DX via Giovanni Battista Sasso <b>INIZIO TERZO GIRO</b>	0,060	165,130	31,120	15:55'	15:45'	15:35'
"	Svolta a DX Sentiero della Tisa	0,340	165,470	30,780	15:56'	15:45'	15:35'
"	Svolta a SX via Soprachiesa	0,680	166,150	30,100	15:57'	15:46'	15:36'
"	Via Cellesello	1,430	167,580	28,670	15:59'	15:48'	15:38'
"	Svolta a DX via Nogaredo SP121	0,230	167,810	28,440	15:59'	15:48'	15:38'
"	Via Braglio SP121	0,320	168,130	28,120	16:00'	15:49'	15:39'
"	Via Guglielmo Marconi SP121	0,140	168,270	27,980	16:00'	15:49'	15:39'
"	Svolta a DX via Veneto	0,510	168,780	27,470	16:01'	15:50'	15:40'
"	Via Lavarda	0,630	169,410	26,840	16:02'	15:51'	15:40'
"	Via Barco	0,860	170,270	25,980	16:03'	15:52'	15:42'
FARA VICENTINO (VI)	Via Rosi	1,950	172,220	24,030	16:06'	15:54'	15:44'
SALCEDO (VI)	Via Paroli	0,420	172,640	23,610	16:06'	15:55'	15:45'
"	Via Marchi	0,810	173,450	22,800	16:07'	15:56'	15:46'
MAROSTICA (VI)	Via Lavarda	0,840	174,290	21,960	16:08'	15:57'	15:47'
COLCERESA (VI)	Via Caneva	1,080	175,370	20,880	16:10'	15:59'	15:48'
"	Svolta a SX via Parisoni	0,120	175,490	20,760	16:10'	15:59'	15:48'



"	Via Mazzarina	1,360	176,850	19,400	16:12'	16:01'	15:50'
"	Svolta a DX via Don Girolamo Carli SP70	0,170	177,020	19,230	16:12'	16:01'	15:50'
"	Svolta a DX via Giovanni Battista Sasso	0,060	177,080	19,170	16:12'	16:01'	15:50'
"	Svolta a DX Sentiero della Tisa	0,340	177,420	18,830	16:13'	16:01'	15:51'
"	Svolta a SX via Soprachiesa	0,680	178,100	18,150	16:14'	16:02'	15:52'
"	Via Cellesello	1,430	179,530	16,720	16:16'	16:04'	15:54'
"	Svolta a SX via Ponticello SP121	1,580	181,110	15,140	16:18'	16:06'	15:56'
PIANEZZE (VI)	Via Tenente Bernardo Lorenzon SP121	1,200	182,310	13,940	16:20'	16:08'	15:57'
MAROSTICA (VI)	Via Panica SP121	0,440	182,750	13,500	16:21'	16:09'	15:58'
"	Via Quattro Novembre SP121	1,000	183,750	12,500	16:22'	16:10'	15:59'
"	Via Stazione SP121	0,280	184,030	12,220	16:22'	16:10'	16:00'
"	Rotatoria 1° uscita via Rubbi SP121	0,360	184,390	11,860	16:23'	16:11'	16:00'
"	Rotatoria 2° uscita via Giovanni Checchin SP71	0,480	184,870	11,380	16:24'	16:12'	16:01'
"	Svolta a DX via Ponte Quarello	0,370	185,240	11,010	16:24'	16:12'	16:01'
"	Via Caneva	0,580	185,820	10,430	16:25'	16:13'	16:02'
"	Svolta a SX via San Benedetto (Diesel Farm)	2,820	188,640	7,610	16:29'	16:17'	16:06'
"	Svolta a DX via Sant'Agata	0,500	189,140	7,110	16:30'	16:17'	16:06'
"	Via Scomazzoni	0,690	189,830	6,420	16:31'	16:18'	16:07'
BASSANO DEL GRAPPA (VI)	Via Scomazzoni	0,170	190,000	6,250	16:31'	16:19'	16:07'
"	Svolta a SX via Pietro Gobetti SP72	0,730	190,730	5,520	16:32'	16:20'	16:08'
"	Svolta a SX Contrà San Michele	0,790	191,520	4,730	16:33'	16:21'	16:09'
"	Svolta a DX strada Soarda	0,730	192,250	4,000	16:34'	16:22'	16:10'
"	Svolta a SX strada Soarda	0,630	192,880	3,370	16:35'	16:23'	16:11'
"	Svolta a DX Contrà San Giorgio	1,670	194,550	1,700	16:37'	16:25'	16:13'
"	Svolta a SX via Santissima Trinità	0,250	194,800	1,450	16:38'	16:25'	16:14'
"	Rotatoria 2° uscita viale Armando Diaz	0,310	195,110	1,140	16:38'	16:26'	16:14'
"	Rotatoria 2° uscita viale Armando Diaz	0,440	195,550	0,700	16:39'	16:26'	16:15'
"	Tieni la SX Piazzale Luigi Cadorna	0,110	195,660	0,590	16:39'	16:26'	16:15'
"	Svolta a SX via Bastion	0,180	195,840	0,410	16:39'	16:27'	16:15'
"	Via Porto di Brenta	0,210	196,050	0,200	16:40'	16:27'	16:15'
"	Via Portici Lunghi	0,120	196,170	0,080	16:40'	16:27'	16:15'
"	Svolta a DX via Bella Vitis	0,010	196,180	0,070	16:40'	16:27'	16:15'
"	Svolta a SX Piazza Libertà ARRIVO	0,070	196,250	0,000	16:40'	16:27'	16:15'



## VENETO CLASSIC

PPO Partenza 46.0635, 12.0867

Parcheggio TEAM – Aree a verde e uso parcheggio lungo via Giovanni da Melo

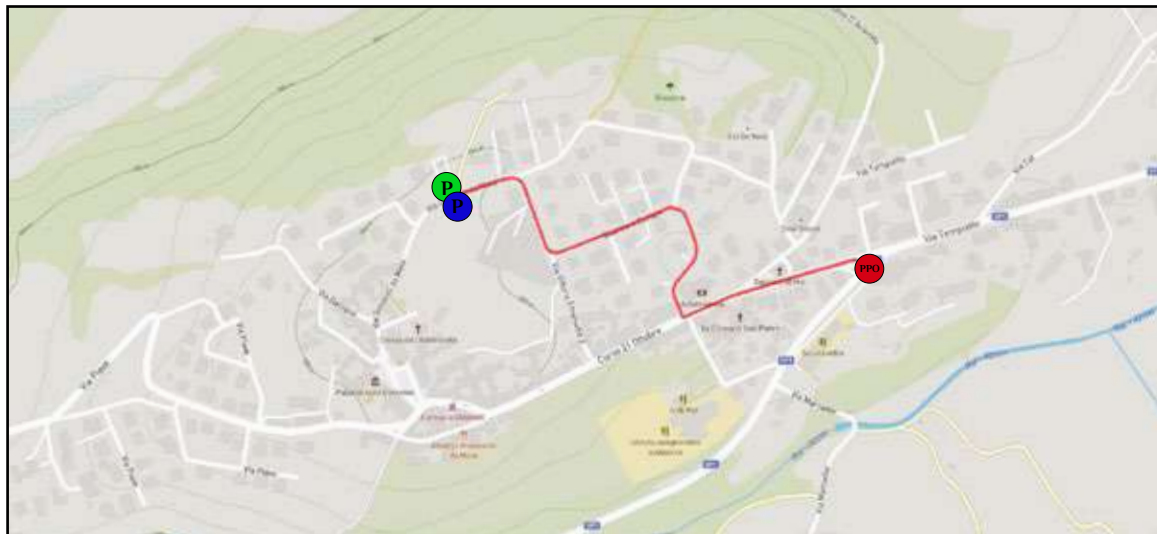

PPO Arrivo 45.7854, 11.7578

Parcheggio TEAM – Parcheggio Prato 2 – S. Anna

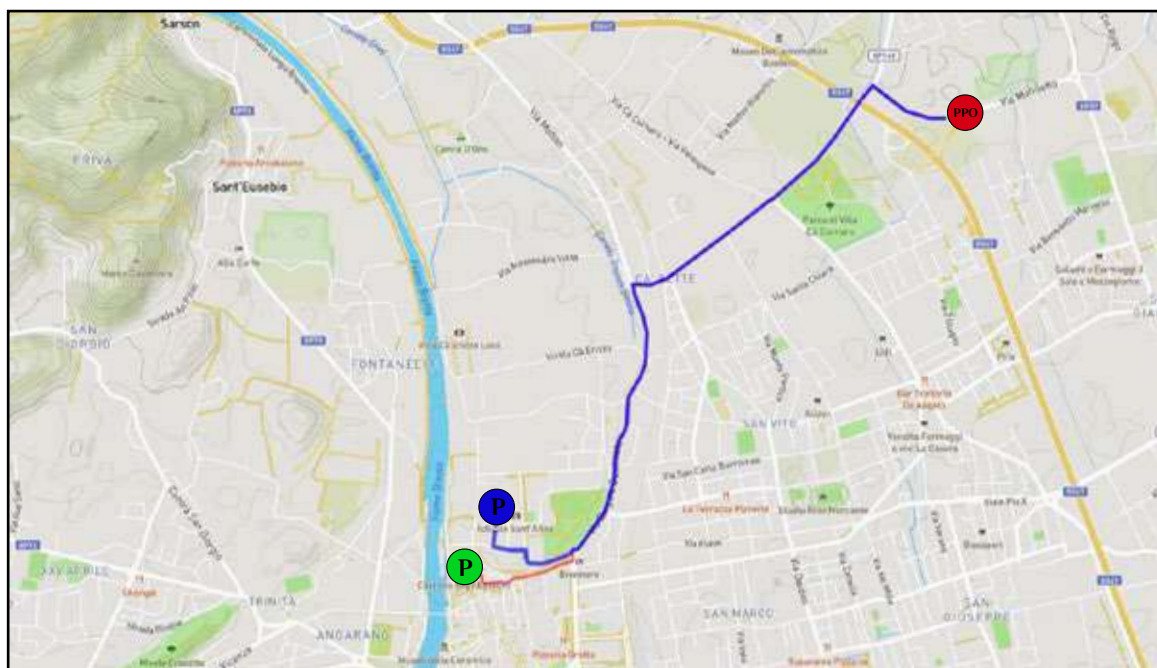

**PARCHEGGIO TEAM**



**PARCHEGGIO VIP**

V  
E  
N  
E  
T  
O  
  
C  
L  
A  
S  
S  
I  
C



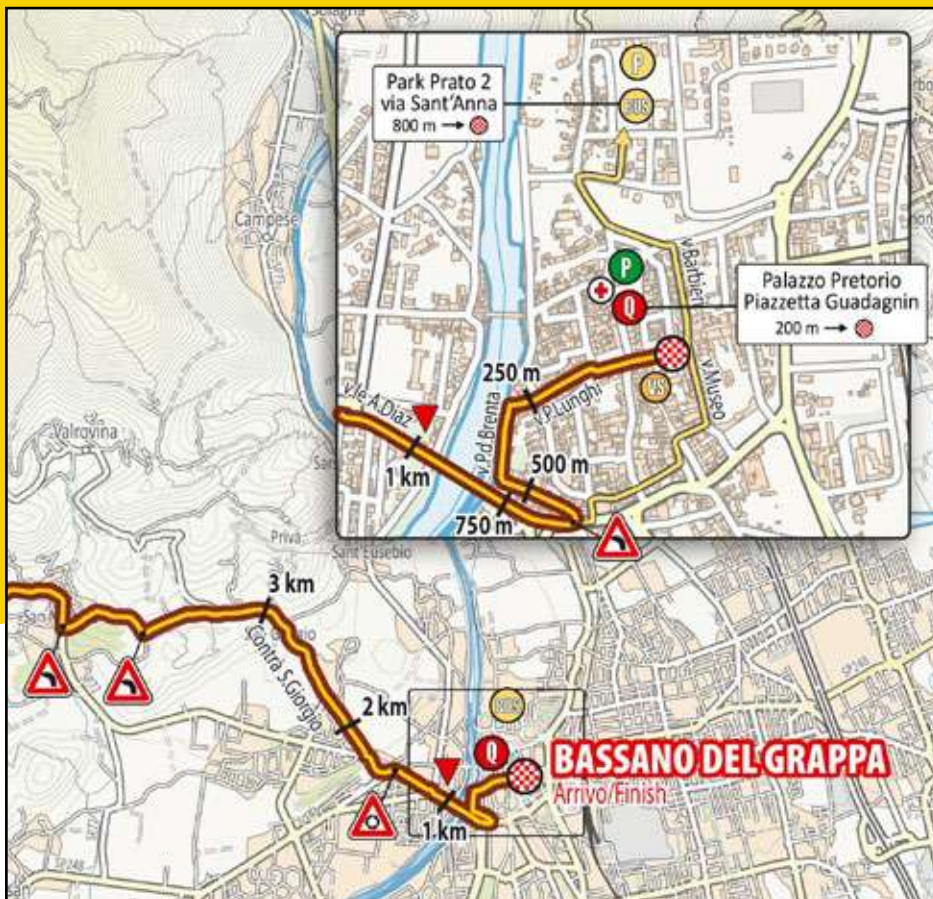

ULTIMO KM

